

令和5年10月1日

今年7月にご協力をお願いいたしました本会会費の集計がまとまりましたのでお知らせいたします。

大変な猛暑の中、各自治会の自治会長、班長、そして事業所、法人の皆様にご協力をいただきました。

皆様からお預かりいたしました会費は、本会事業運営に有効に活用させていただきます。

ご協力、誠にありがとうございました。

社会福祉法人

上三川町社会福祉協議会

会長 遠藤 進

社会福祉協議会会費募集結果

総額 7,741,300円

賛助会員 (1口 5,000円)
195口 975,000円

施設会員 (1口 5,000円)
13口 65,000円

特別会員 (1口 3,000円)
108口 324,000円

普通会員 (1口 1,000円)
6,367口 6,367,000円
その他 10,300円

- ◎賛助会員 (195口)
- (10口) 五万円
日産自動車(株)栃木工場
 - (6口) 三万円
丸宇興業(株)
 - (4口) 二万円
株カクタ技建
株日本水泳振興会
 - (2口) 一万円
株アル・ティール・シー
伊澤建設(有)
株伊沢新聞店
株信和会 石川医院
株一山
株伊藤鶏卵
株おかもと
株小川架設
株加藤工務店
株加藤工務店
株大樹
株多田電工
株津野田土木
株日本高圧洗浄
株伴印刷(株)
株有マルフジ
株宗満福寺
株美月歯科医院
 - (1口) 五千円
株青木デンキ・株足利銀行上三川支店・株伊沢商店・株伊澤薬局・株石河産業・株石川自動車整備工場・株イシハマホーム・株伊豆内鉄工建設・株市岡サッシ建材・株稲葉通信(有)・株稲見米穀店・株上野自動車工業・株上野仁平事務所・株潮田タクシー(株)・株宇都宮製氷冷蔵(株)・株宇都宮農業協同組合上三川営業経済センター・株宇都宮舞台サービス(有)株エム・ジーケー・株(有)大内組・株大倉栃木サービス(株)・株(株)OCC上三川事業所・株(有)大龍組・株(株)落合東光園・株(有)カローマイクヒロ・株(有)加藤自動車整備工場・株上三川町建設事業協同組合・株上三川町職員労働組合・株(株)神吉工業・株環境整備(株)・株関東交通(株)・株関東耐火(株)・株感應寺・株木村産業(株)・株くすの木薬局・株国谷観光(株)・株(株)國谷電工・株郡司車体(株)・株(株)ごうテントタルクリニック・株小梶クリーニング店・株(株)古口工業・株(株)国分寺タクシー(有)・株小島造園・株(株)さくら新上三川病院前薬局・株(株)幸オートサービス・株(株)佐藤材木店・株(株)う歯科クリニック・株(株)佐藤商会・株(株)佐藤渡辺 株木営業所・株(株)三京塗

料(株)・(一社) 社会福祉士事務所
 にじみる・湘南造機(株)・白石環
 境(株)・学校法人木村学園認定こ
 ども園しらさぎ幼稚園・(一社)
 巨樹の会新上三川病院・寿司正・
 (株)鈴木屋木材・(株)須田・(株)須田
 商事・(有)隅内園芸・(株)スヤマ・
 (宗)善應寺(株)五月女・大栄銅業(株)
 太南工業(株)・(株)タイヤセンター
 上三川・(有)大和地産・(株)高田組・
 (株)タカラ技研・(有)武子モーター
 ス・多功造園(宗)長泉寺(株)ツアー
 プランナーオブジャパン・(有)鶴
 見建材工業・(有)鶴見写真館・庭
 園管理サービスコイワイ・TDテ
 クノ(株)・デイリーフーズ(株)・東
 京オート(株)上三川店・東京金属
 工業(株)・(株)東昭こすも・東都産
 業(株)・(有)遠井商店・(株)栃木イマイ
 (株)栃木銀行上三川支店・栃木交
 通バス(株)・栃木日産自動車販売
 (株)上三川店・(有)栃木屋・仲山自
 動車整備工場・(株)ニチボ・(株)ニッ
 コー塗装・日東エネルギー(株)栃
 木中央営業所・日本オイルター
 ミナル(株)宇都宮営業所・日本和
 紡興業(株)・(有)能力開発研究所・
 野里電気工業(株)・(有)野沢建設工
 業・(株)野沢商店・白南クリーニ

ング・(株)馬場商店・(株)浜野運輸
 (株)早川工業・(株)原建設(株)ヒラタ
 藤木工業(株)・(有)藤商事・(有)藤土
 木機械・藤沼医院・(株)不二ロジ
 カーゴ・フレッシュユテサート(株)
 (株)フレンド本郷台調剤薬局・(株)
 芳栄・宝光院・(株)Hosaka
 (株)星野組・Honda Cars 栃
 木東上三川PDIセンター・(有)丸
 岩鉄筋工業・(有)マルニ・丸和産業
 (株)栃木事業所・みとう整骨院・
 美濃紙業(株)石橋営業所・(株)室井
 製作所上三川工場・明恵産業(株)
 谷中興産(株)・柳田歯科医院・(株)
 柳田商会・やの小児科医院・(株)
 谷野善平商店・山佐工業(株)・(医
 直心会)やまだ脳神経外科クリ
 ニック・山室電気(株)・横山工業(株)
 栃木工場・(株)吉博畜産・リコー
 ジャパン(株)栃木支社・リパティ
 ア일랜드(株)・(株)ワタナベプレス

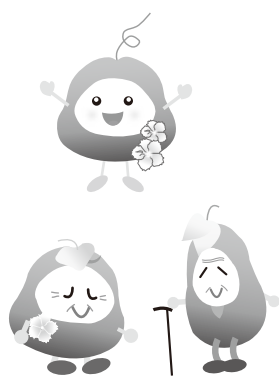

◎施設会員 (13口) (1口) …………… 五千円
 (福)明誠会
 あけぼし保育園
 (福)やしお会
 大山保育園
 (福)こぶしの会
 上三川ふれあいの家ひまわり
 (福)木村育英会
 上三川保育園
 (福)みつばさ
 上三川幼児園
 スマイルモード(株)
 (福)木村育英会
 蓼沼保育園
 (福)幸知会
 特別養護老人ホーム
 トータスホーム
 (福)平松愛児会
 ふざかしおひさま保育園
 (福)順仁会
 特別養護老人ホーム
 ふじやまの里
 (有)三和会
 通所介護センター
 ふれあいホーム
 (有)ポプラサポート
 (福)上三川福祉会
 特別養護老人ホーム
 友愛苑

◎特別会員 (108口) (1口) …………… 三千円
 青柳政良・青山誠邦・家田一雄・
 伊澤幸延・稲葉和裕・稲葉光子・
 稲見敏夫・猪瀬尚孝・猪瀬泰道・
 猪瀬由子・植木 茂・上野 勉・
 内堀晴弘・海老原孝夫・海老原
 政彦・遠藤 進・大島勝一郎・
 大島 昇・大島佑一・大塚正一・
 大槻英一・岡本貞子・小川正男・
 角田 實・笠井敏雄・笠原 勝・
 加藤正弘・國枝保法・黒川 勉・
 県営住宅自治会・小池伸言・小
 池利男・小島邦彦・小林伸光・
 坂本佐栄重・佐久間芳昭・(株)佐
 藤工業・佐藤浩民・志鳥勝則・
 篠崎宏司・芝田周平・芝田子ヨ
 柴田利江・柴田 誠・新庄哲一・
 菅沼俊男・杉山勲智郎・鈴木武
 夫・そば処寿々間・(有)ダイドー
 自販・タカガイ塗装・高橋誠二・
 高橋直人・高山完治・高山喜克・
 瀧澤 豊・田崎幸夫・田中正彦・
 田村陽壽・塚田屋商店・塚原清
 隆・塚原完勝・てつか整骨院・
 直井正治・二階堂歯科医院・野
 口邦雄・野沢秀雄・野澤 充・
 野沢美範・羽石皓一・馬場信雄・
 浜野英一・浜野英一・日向野昇・
 日向野昌子・比護 進・深谷兼
 康・藤田文雄・藤沼一郎・保坂
 有二・星アサイ・星野 敏・増
 淵鉦一・増淵次男・増山健一・
 松本 清・三ツ和造園・美濃紙
 業(株)宇都宮営業所・武藤宏二・
 村山 勉・柳田妙子・柳田るみ
 子・ゆうデンタルクリニック・
 吉田園芸・吉田正行・蓬田 勇・
 渡辺一男・渡辺 清・渡辺忠夫・
 和知知明・飯田康人・天谷明生・
 匿名6名

令和5年度社会福祉協議会会費実績

(単位:円)

自治会等	普通会員		特別会員		賛助会員		他	金額	自治会等	普通会員		特別会員		賛助会員		他	金額
	口数	1,000	口数	3,000	口数	5,000				口数	1,000	口数	3,000	口数	5,000		
上郷一区	78	78,000	7	21,000	0	0		99,000	三本木	31	31,000	1	3,000	0	0		34,000
上郷二区	69	69,000	3	9,000	1	5,000		83,000	桃畑	91	91,000	1	3,000	0	0		94,000
上郷三区	56	56,000	2	6,000	0	0		62,000	しらさぎ	150	150,000	0	0	0	0		150,000
上郷四区	67	67,000	0	0	0	0		67,000	泉町	32	32,000	1	3,000	0	0		35,000
上郷五区	36	36,000	0	0	0	0		36,000	睦淵	16	16,000	1	3,000	0	0		19,000
西蓼沼	104	104,000	2	6,000	0	0		110,000	十三塚	19	19,000	0	0	0	0		19,000
東蓼沼西	37	37,000	1	3,000	2	10,000		50,000	N上蒲生	131	131,000	0	0	0	0		131,000
東蓼沼東	39	39,000	1	3,000	0	0		42,000	並木	45	45,000	0	0	0	0		45,000
中根	40	40,000	2	6,000	0	0		46,000	大山第一	34	34,000	0	0	0	0		34,000
向川原	21	21,000	0	0	0	0		21,000	大山第二	36	36,000	0	0	0	0		36,000
東汗東	59	59,000	1	3,000	0	0		62,000	大山第三	48	48,000	0	0	0	0		48,000
東汗西	43	43,000	4	12,000	0	0		55,000	大山第四	48	48,000	0	0	0	0		48,000
上文挾	27	27,000	0	0	0	0		27,000	天神町	96	96,000	0	0	0	0		96,000
西木代	35	35,000	0	0	0	0		35,000	西町	45	45,000	0	0	0	0		45,000
西汗上東	27	27,000	0	0	1	5,000		32,000	本町	56	56,000	1	3,000	1	5,000		64,000
西汗上西	135	135,000	0	0	0	0		135,000	城台	49	49,000	0	0	0	0		49,000
西汗下	155	155,000	4	12,000	2	10,000		177,000	下多功	102	102,000	1	3,000	0	0		105,000
磯岡	65	65,000	1	3,000	1	5,000		73,000	多功下坪	40	40,000	0	0	0	0		40,000
美里	168	168,000	3	9,000	0	0		177,000	下梁	51	51,000	4	12,000	1	5,000		68,000
露無	8	8,000	0	0	0	0		8,000	上梁	39	39,000	5	15,000	0	0		54,000
本郷台第1	103	103,000	2	6,000	1	5,000	10,300	124,300	下川中子	12	12,000	1	3,000	1	5,000		20,000
本郷台第2	95	95,000	1	3,000	0	0		98,000	川中子一区	20	20,000	0	0	0	0		20,000
本郷台第3	87	87,000	0	0	0	0		87,000	川中子二区	42	42,000	1	3,000	0	0		45,000
ひがしはら	13	13,000	0	0	0	0		13,000	川中子三区	32	32,000	2	6,000	1	5,000		43,000
三ツ家	42	42,000	0	0	0	0		42,000	下神主	68	68,000	4	12,000	0	0		80,000
常光坊	62	62,000	0	0	0	0		62,000	上神主	42	42,000	0	0	0	0		42,000
下町1区	147	147,000	5	15,000	3	15,000		177,000	石田下坪	49	49,000	1	3,000	0	0		52,000
下町2区	121	121,000	0	0	0	0		121,000	西田南	58	58,000	0	0	0	0		58,000
下町3区	163	163,000	1	3,000	0	0		166,000	西田北	33	33,000	2	6,000	2	10,000		49,000
中町	42	42,000	7	21,000	2	10,000		73,000	島崎	57	57,000	2	6,000	4	20,000		83,000
大町	130	130,000	2	6,000	1	5,000		141,000	石田上坪	37	37,000	1	3,000	0	0		40,000
上町	498	498,000	1	3,000	0	0		501,000	鞆堂	75	75,000	1	3,000	0	0		78,000
東館北部	168	168,000	3	9,000	0	0		177,000	薄市	22	22,000	0	0	0	0		22,000
東館南部	13	13,000	2	6,000	1	5,000		24,000	間の田	89	89,000	1	3,000	0	0		92,000
井戸川	60	60,000	0	0	0	0		60,000	西浦	20	20,000	0	0	1	5,000		25,000
愛宕町	260	260,000	2	6,000	0	0		266,000	富士見台	61	61,000	0	0	0	0		61,000
峰町	104	104,000	0	0	1	5,000		109,000	県営住宅	0	0	1	3,000	0	0		3,000
願成寺	223	223,000	7	21,000	0	0		244,000	ゆうきが丘第一	40	40,000	1	3,000	0	0		43,000
上蒲生東	2	2,000	0	0	0	0		2,000	ゆうきが丘第二	23	23,000	0	0	0	0		23,000
上蒲生北部	240	240,000	0	0	1	5,000		245,000	ゆうきが丘第三	71	71,000	2	6,000	0	0		77,000
上蒲生南部	61	61,000	0	0	0	0		61,000	ゆうきが丘第四	33	33,000	0	0	0	0		33,000
下蒲生	68	68,000	2	6,000	0	0		74,000	ゆうきが丘第五	71	71,000	1	3,000	0	0		74,000
五分一	78	78,000	0	0	0	0		78,000	自治会等合計	6,367	6,367,000	102	306,000	28	140,000	10,300	6,823,300
三村	81	81,000	0	0	0	0		81,000	事業所振込	0	0	6	18,000	167	835,000		853,000
坂上本田	95	95,000	0	0	0	0		95,000	福祉施設会員	0	0	0	0	13	65,000		65,000
坂上河原	28	28,000	0	0	0	0		28,000	合計	6,367	6,367,000	108	324,000	208	1,040,000	10,300	7,741,300

上三川町社会福祉協議会の事業内容

地域福祉活動を担う人づくり

- 1.福祉教育(企画相談・講師紹介・出前講座)
- 2.福祉教育連絡会
- 3.ふくしアクションプログラム事業
- 4.中学生・高校生サマースクール
- 5.サマースクールフォローアップ事業
- 6.認知症サポーター養成講座
(小・中学生、高校生、一般向け)
- 7.ふれあい健康福祉まつり
- 8.かみのかわ福祉の集い
- 9.いきいきサロン・ミニサロンへの支援
- 10.生きがいサロンの開催
- 11.地域の見守りと買い物支援事業(移動スーパー)
- 12.介護予防事業
- 13.地域福祉・ボランティア活動等助成事業
- 14.ボランティア養成講座
- 15.手話奉仕員養成講座
- 16.朗読講習会
- 17.朗読・点字ボランティア研修会
- 18.ボランティアセンターの運営

地域福祉活動を支える助け合い・ 支え合いの仕組みづくり

- 1.地区社会福祉協議会への支援(町内7地区)
- 2.地区社協連絡協議会活動の充実
- 3.コミュニティ推進協議会との連携
- 4.地域ネットワーク構築「くろねえ事業」
「くろねえ会議」「くろねえ個別会議」の開催
- 5.ふれあい食事会
- 6.食事サービスボランティア連絡会
- 7.福祉協力員の設置・研修会
- 8.社会福祉協議会備品貸し出し
- 9.団体事務室(ボランティアルーム)の管理
- 10.各種団体との連携と支援
- 11.団体自主運営助成金
- 12.顔の見える関係会議
- 13.保健・医療・福祉等関係機関との連携強化
- 14.救急医療情報キット配布事業
- 15.町内社会福祉法人との連携・連絡会議
- 16.介護予防ケアマネジメント業務
- 17.高齢者支援協議体(第1層協議体)への参画
- 18.介護支援専門員連絡会

自立した生活を送ることができる基盤づくり

- 1.総合相談窓口
- 2.地域包括支援センターの受託
- 3.心配ごと相談事業の受託
- 4.重層的支援体制整備事業(移行準備事業)の受託
- 5.個々の介護支援専門員への支援
- 6.「社協だより」の発行
- 7.ホームページの充実
- 8.コミュニケーション支援事業の受託
- 9.年末年始等における緊急時手話通訳派遣
- 10.声の広報の配布
- 11.日常生活自立支援事業「あすてらす」
- 12.成年後見サポートセンターの受託
- 13.成年後見制度の普及啓発
- 14.認知症初期集中支援チーム
- 15.認知症の人と家族の集いの場「えんがわ」
- 16.認知症相談会
- 17.認知症家族交流会
- 18.寝たきり老人紙おむつ支給事業
- 19.寝たきり老人理容・美容サービス料金助成事業
- 20.ひきこもり対策事業
- 21.緊急対応食事サービス事業
- 22.各種貸付事業
- 23.福祉車両の貸し出し(どりーむ号・いきいき号)
- 24.タクシー料金助成事業
- 25.日常生活外出支援ボランティア事業

安心して暮らせる地域環境づくり

- 1.地域の安全見守り隊の推進・機動部隊の整備
- 2.緊急時における助け合いの体制づくり
- 3.災害時支援体制の確立
- 4.災害ボランティアセンター運営マニュアルの管理
- 5.災害支援ボランティアの育成
- 6.子どもの遊び場設置・補修費助成事業

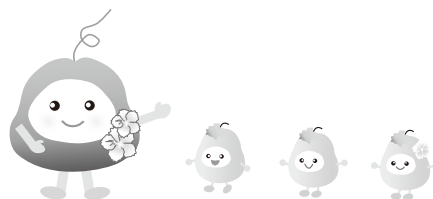

※上記事業は会費の他に、共同募金配分金や行政からの補助金などの様々な財源により実施されています。

社会福祉法人上三川町社会福祉協議会

住 所：〒329-0617 上三川町大字上蒲生127-1(上三川いきいきプラザ内)
電 話：0285-56-3166 ファクス：0285-56-3164
メール：soumu@kamisyakyo.or.jp H P：https://www.kamisyakyo.or.jp/