



●(特集)国民健康保険制度について：P2～3

上三川町ホームページ <https://www.town.kaminokawa.lg.jp>  
〒329-0696 栃木県河内郡上三川町しらさぎ一丁目1番地 ☎0285(56)9111

- 町から：P4～12
- 図書館から：P13
- 町の話：P14～17
- 上三川いきいきプラザから：P18～19
- 中央公民館から：P20～21
- 東館南集会所から：P22～23
- スポーツ情報：P24～26
- お知らせ版：P27～31
- 町内の小中学校で入学式：P32

# 制度について

平成31年度保険税の税率等 ( )は、前年度比較

	医療保険分	後期高齢者 支援金分	介護保険分 (40歳～64歳)
所得割額＝ 課税標準額※×	7.6%	2.2%	1.9%
均等割額＝ 被保険者数×	<b>25,000円 (4,000円減)</b>	9,000円	15,000円
平等割額＝一世帯×	26,000円	6,000円	—
年間賦課限度額	<b>580,000円 (40,000円増)</b>	190,000円	160,000円

※課税標準額＝平成30年中(平成30年1月～12月)の総所得金額等－330,000円

## ◆保険税の計算方法

保険税の税額は、被保険者に対して、次の3つを世帯で合算して計算します。

1. 所得割額：その世帯の国保加入者の所得額に応じて算定します。
2. 均等割額：その世帯の国保加入者の人数に応じて算定します。
3. 平等割額：一世帯あたりいくらとして算定します。

※医療保険分、後期高齢者支援金分、介護保険分のそれぞれについて、賦課限度額を超えたときは、賦課限度額となります。

**国民健康保険税の改正のお知らせ**  
平成31年度から、税率等を改正します。  
改正内容は、左記のとおり医療保険分の均等割額の引き上げ及び年間賦課限度額の引き上げです。

世帯主とその世帯の被保険者及び特定同一世帯所属者(注)全員の前年の所得の合計金額が、下記以下の場合

7割軽減	33万円以下の世帯
5割軽減	33万円 + (※28万円×被保険者数と特定同一世帯所属者数)以下の世帯 <b>※平成30年度は27万5千円</b>
2割軽減	33万円 + (※51万円×被保険者数と特定同一世帯所属者数)以下の世帯 <b>※平成30年度は50万円</b>

(注)特定同一世帯所属者とは、国保から後期高齢者医療制度へ移行された方で、継続して同一世帯に属する方をいいます。ただし、世帯主を変更した場合、その世帯員でなくなった場合、後期高齢者医療制度へ移行してから5年が経過した場合は、特定同一世帯所属者ではなくなります。

●低所得世帯の軽減措置について軽減が拡充されました

世帯の所得が少ない場合は、均等割額及び平等割額が7割、5割、2割に軽減される措置が適用されます。平成31年度から、5割、2割の軽減世帯の基準額が引き上げられました。

●非自発的失業(離職)者の軽減制度

リストラなどで非自発的に失業された人の国民健康保険税を軽減します。制度の適用を受けるには、必ず届出が必要です。詳しくは税務課住民税係にお問い合わせください。

●医療費の削減にご協力をお願いします。

医療費の大部分は、国県等の公費と皆様がお納めする保険税で負担しています。必要な医療を安心して受けるためにも、皆様のご協力をお願いします。

医療費を有効に使うためのポイント

- ・年に1回は健康診査を受けましょう。
- ・かかりつけ医を持ちましょう。
- ・同じ病気で重複受診はやめましょう。また、薬は必要以上に要求しないようにしましょう。
- ・診療時間内の受診を心がけましょう。
- ・ジェネリック医薬品を利用することで医療費が削減できます。

ジェネリック医薬品とは…特許が切れた医薬品について、他の製薬会社と同じ成分を使用し、製造販売する医薬品です。一般的に新薬に比べて薬価が低く、患者さんの薬剤費負担が少なくなります。

▼問い合わせ先

住民課 国保年金係 ☎9134  
税務課 住民税係 ☎9122

# 国民健康保険

## 平成30年度国民健康保険家庭表彰

国民健康保険に加入し、平成29年度中に医療機関を受診しなかった方に（国民健康保険税に未納がない方に限る）、かみのかわサービスポイントカード会費物券（ベリーカード）を下記のとおり平成31年3月に贈呈いたしました。今後も健康に留意してお過ごしください。

未受診年数	対象世帯数
1～2年	35世帯
3～4年	25世帯
5～6年	6世帯
7年以上	11世帯
未受診最高期間 21年	

## 人間ドックの費用を一部助成します

国民健康保険では、加入している方の健康保持と病気予防のために人間ドック費用の一部助成を行っております。

助成対象者	<ul style="list-style-type: none"> <li>●上三川町国民健康保険被保険者で満30歳以上である方</li> <li>●国民健康保険税に滞納がない世帯の方</li> <li>●特定健診（町が実施する健康診査）を受けていない方</li> </ul> <p>※同一年度内に人間ドックか脳ドックのどちらか1つを助成しますので選んで受診してください。</p>
健診機関	<ul style="list-style-type: none"> <li>●石橋総合病院</li> <li>●自治医科大学健診センター</li> <li>●栃木県済生会宇都宮病院健診センター</li> <li>●宇都宮記念病院総合健診センター</li> <li>●佐々木記念クリニック</li> </ul> <p style="text-align: right;">ほか人間ドック実施健診機関</p>
コースと助成金額	<ul style="list-style-type: none"> <li>★1日コース → 28,000円以内</li> <li>★1泊2日コース → 43,000円以内</li> </ul> <p>※助成金額は、健診費用から消費税相当額を控除した額（1,000円未満切捨て）の上記助成金額を限度に助成します。</p>

申し込み方法…事前に健診機関へ健診日を予約し、健診を受ける1週間前までに保険証と印かんを持って、住民課国保年金係までお越しください。

※後期高齢者医療制度（満75歳以上）に加入している方も人間ドックの費用を助成します。コース、助成金額は国民健康保険の方と同じです。ただし、後期高齢者医療の保険料に滞納がなく、特定健診を受けていない方が対象となります。

▶問い合わせ先＝住民課 国保年金係 ☎569134

連載

## 上三川町の健康の「見える化」

日本では、5月31日から6月6日までの1週間を禁煙週間と定めているので、今月はたばこの喫煙についてのデータを紹介します。本町の喫煙習慣のある方の割合は、全国・栃木県と比べて若干低くなっています。しかし、喫煙は様々な生活習慣病の発症や重症化に影響しており、また、他の人が吸っているたばこの煙を吸ってしまつ「受動喫煙」も同様に健康を害することが指摘されています。自分自身や家族の健康への影響を理解し、禁煙に努めることが必要です。

【喫煙習慣がある方（喫煙の有無の設問に「毎日吸う」「時々吸っている」と回答した方）の割合《20歳以上》】

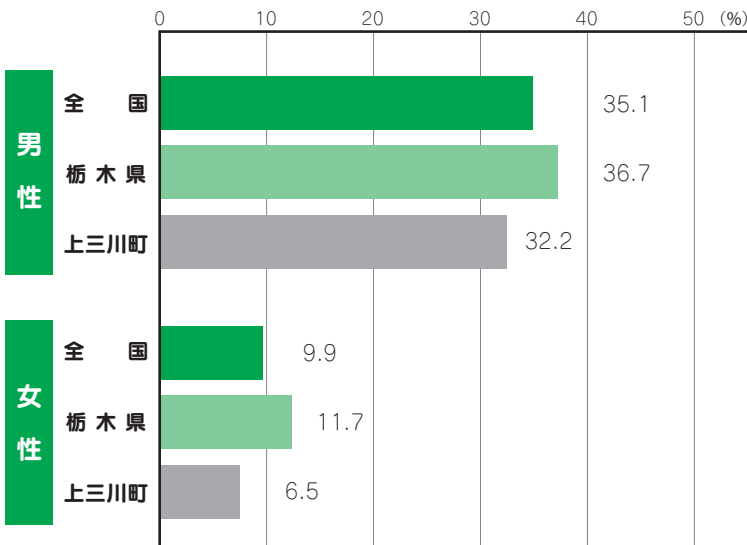

資料：全国（厚生労働省 平成27年 国民健康・栄養調査）  
 栃木県（平成28年度 生活習慣アンケート）  
 上三川町（平成29年度 町民意識調査）

▶問い合わせ先＝健康福祉課 成人健康係 ☎569133

## 不正大麻・けし撲滅運動にご協力ください

けしの仲間には、法律で栽培が禁止されているものがあります。このけしを不正けしと言います。毎年、管内では観賞用として栽培されている不正けしや雑草に混じって自生している不正けしが多く見つかります。また、大麻は許可なく栽培できません。

不正栽培または自生している不正大麻・けしを発見した場合や、植えて良いけしか判断に迷った時は県南健康福祉センターにご連絡ください。

▼問い合わせ先

栃木県南健康福祉センター

☎0285(22)6119

写真(アツミゲシ)



はじめよう  
**そろばん**  
 5才より 田村そろばん教室

月・水・木 3:30～ 土 11:00～  
 場所＝上三川町上三川4879 問合せ＝080-5094-8881  
 (暮らしの店海老原善次商店2F)

日産リーフを選ぶ理由が、またひとつ。

## 日産リーフ e+ 登場

心おきなくロングドライブを楽しめる。  
 日産リーフ e+  
 62kWhバッテリー搭載車  
 一充電走行距離(国土交通省審査値)  
**458km**  
**570km**



NISSAN 栃木日産 上三川店 TEL 0285-56-7723

# 世界禁煙デー！「たばこ」について学んでみよう

5月31日は、WHO(世界保健機関)が定めた、タバコがもたらす体への影響について世界中の人に知らせ、少しでも多くの人に禁煙をするように促す取り組みである「世界禁煙デー」です。たばこを取り巻く環境は、大きく変化しています。この機会に、親子でたばこについて学んでみましょう。



**質問：たばこの煙には、どんな物質が含まれるの？**

答え：三大有害物質であるニコチン、タール、一酸化炭素の他、70種類以上の発がん物質が含まれています。特に、ニコチンには依存性があり、なかなか禁煙しにくい原因のひとつです。



**質問：「加熱式たばこ」なら、体に害はないの？**

答え：火を使わないので、たばこの先から煙はほとんど出ません。しかし、吸い込む煙には、ふつうのたばこと同じように、ニコチンや発がん物質が入っています。また、新型のたばこであり、長期使用による健康影響については、科学的根拠は証明されていません。「吸わないこと」が最も大切なことです。



**質問：たばこをやめると良いことはあるの？**

答え：がん・脳卒中・心臓病などのリスクを減らすことができます。自力と比較して3~4倍禁煙しやすいとされる「禁煙外来」を利用することも禁煙成功への第一歩です。



**質問：“受動喫煙”ってなに？**

答え：自分でたばこを吸っていないくても、他の人のたばこの煙を吸いこんでしまうことを言います。その煙のなかにも、同じように有害物質が含まれています。

2018年7月、健康増進法の一部を改正する法律が成立しました。東京オリンピック・パラリンピックに向けて「望まない受動喫煙防止」のため、多くの人が利用するほとんどの施設が、原則屋内禁煙に変わっていきます。とくに、子どもや患者などの影響を受けやすい方がいるところでの喫煙は配慮が必要です。



**質問：まちなかで「禁煙さわやか施設」ってステッカーを見ましたが、どんなステッカーなの？**

答え：町内の受動喫煙防止対策を行っている施設を「禁煙さわやか施設」として登録しています。たばこの煙を吸いたくない方に、この施設を選んで利用していただき、町民の皆さんをたばこの煙による健康被害から守る取り組みをしています。



▶ 問い合わせ先 = 健康福祉課 成人健康係 ☎569133

## 6月1日は「人権擁護委員の日」

全国人権擁護委員連合会では、昭和24年6月1日に人権擁護委員法が施行されたことから、この日を「人権擁護委員の日」と定めています。

人権擁護委員は、地域の方の身近な相談相手として人権相談を受け、問題解決のお手伝いや法務局と協力して人権侵害による被害者の救済をします。

また、多くの方に人権について関心を持つていただけるように啓発活動を行っています。21世紀は「人権の世紀」とされており、一人一人が人権を尊重することの重要性を正しく認識し、これを前提としてすべての人の人権が保障され、相互に尊重し合い共存できる豊かな社会の実現に向けて活動を展開しています。

町では、左記のとおり特設相談所を開設し人権擁護委員が相談に応じます。相談は無料で、秘密は守られますのでお気軽にご相談ください。

▼日時 6月3日(月)午前9時~正午  
▼場所 上三川町役場 町民相談室

▼町の人権擁護委員  
菊地 守人さん、田中 則子さん  
谷中 好江さん、稲見 和正さん  
北條 久男さん、篠原 光枝さん

▼問い合わせ先 健康福祉課 福祉人権係  
☎569128

# デマンド交通「かみたん号」は6月から 午後5時便を実証運行します!!

いつもデマンド交通「かみたん号」をご利用いただきありがとうございます。6月から、利用状況の多様化や皆様からのご要望を踏まえ、実証的に午後5時便を運行いたします。なお、運行区域、運行日、利用料金は変わりません。※今後、利用状況等により、最終便が午後4時便に戻ることもございます。

## 【デマンド交通「かみたん号」とは】

事前の予約により、ご自宅等とお出かけ先との間を送迎する交通手段です。ご利用は乗合いとなることもありますのであらかじめご了承ください。

**事前にご利用となる方の登録が必要です。詳しくは、地域生活課生活係までお問い合わせください。**

発車時刻	予約受付終了時刻	発車時刻	予約受付終了時刻
午前 8 時便	前営業日の午後 5 時まで	午後 1 時便	午後 0 時 30 分まで
午前 9 時便	午前 8 時 30 分まで	午後 2 時便	午後 1 時 30 分まで
午前 10 時便	午前 9 時 30 分まで	午後 3 時便	午後 2 時 30 分まで
午前 11 時便	午前 10 時 30 分まで	午後 4 時便	午後 3 時 30 分まで
午後 0 時便	午前 11 時 30 分まで	午後 5 時便	午後 4 時 30 分まで

## 【運行日、運行区域、利用料金】

運行日	月曜日～金曜日（土、日、祝日、振替休日及び12月29日から1月3日は運休）
運行区域	上三川町内及び町外9施設（石橋総合病院、うつのみや病院、自治医科大学附属病院、JR石橋駅東口、JR自治医大駅東口、JR雀宮駅東口、かましん石橋店、かましん自治医大店、福田屋百貨店（FKDインターパーク店））
利用料金	大人（中学生以上） 300円（町外：450円） 小人（小学生） 150円 未就学児 無料（ただし保護者の同伴が必要。） なお、JR石橋駅東口については町内料金扱いとなります。

### Q. デマンド交通って子供も乗れるの？

A. もちろん乗れるよ！小学生からはひとりでも乗れるから、習い事にも使われているんだ。予約はお家の方にしてもらってね。

### Q. 予約はいつからできるの？

A. 予約は乗りたい日の1週間前から発車時刻（便）の30分前まで受け付けているよ。ただし、お医者さんの帰りに利用する場合に限り、発車時刻30分前を過ぎても予約を受け付けるよ。

（※）診察終了後又は処方された薬を薬局等で受け取った後に予約のお電話を頂ければ、お迎えまでのおおよその時間をお知らせすることができます。

予約がいっぱい場合はお断りさせていただきますので、あらかじめご了承ください。



【問い合わせ】地域生活課 生活係

☎0285-56-9129

【ご予約】予約受付センター

☎0120-272-315

## 🍷 オオバランドセルの直営店がオープン

大峽製鞆は1935年創業、50年以上前に上三川町にランドセル専門工場を創設いたしました。以来、長年にわたり本物の鞆を探求し、変わらぬもの作り哲学のもと、ランドセルを創り続けてきました。経産省主催の創作コンクールでは連続して大臣賞を獲得するなど内外からも高い評価を受けています。直営店では皇室や著名人にも愛され続けたランドセル、財布、革小物などを直接販売、最新のデザインと豊富なカラーバリエーションの中からお選びいただけます。

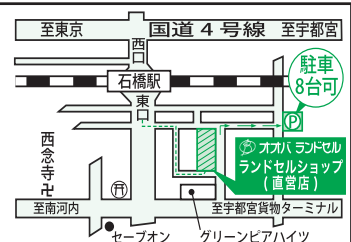

### ◆ お知らせ / 新しく上三川町に直営店がオープン ◆

★ 5月17日（金） / いよいよランドセルショップがオープンいたします。

おおばせいほう  
大峽製鞆株式会社

〒329-0530 栃木県河内郡上三川町天神町7番地1

<https://www.OhbaCorp.com> オオバランドセル

検索  
本社 / 〒120-0034 東京都足立区千住4-2-2

# 任意予防接種の助成内容について

町が実施する任意予防接種の助成額及び助成回数は下表のとおりです。

種類		対象者	助成額 (上限)	助成 回数	備考
□タウ イル ス予 防 接 種	□タリックス	接種時において、生後6週以上24週未満の方。	1回あたり 7,500円	2回	ワクチンは 2種類から 選択
	□タテック	接種時において、生後6週以上32週未満の方。	1回あたり 5,000円	3回	
おたふくかぜ 予防接種		以下の要件を全て満たす方。 ①接種時に1歳以上2歳未満の方。 ②いままでにおたふくかぜにかかったこと がない方。 ③おたふくかぜの予防接種を受けたことが ない方。	3,000円	1回	
インフルエンザ 予防接種		接種年度に15歳及び18歳に達する方。	2,000円	対象者と なった 年度に 各1回	接種期間は、 2019年10月1日 から2020年 2月28日まで
風しん 予 防 接 種	風しん	以下の要件を全て満たす方。 ただし、1人1回限りとなります。 【女性】 ①19歳以上、49歳以下の方。 ②妊娠を希望している方。(妊娠中の方は対 象外です。) ③抗体検査により、風しんの抗体が少ない と言われた方。	3,000円	1回	ワクチンは 2種類から 選択  女性と男性で は対象者とな る要件が異な ります。
	麻しん・ 風しん混 合(MR)	【男性】 ①結婚している19歳以上の方。 ②妻が妊娠している、又は妻が今後妊娠を 希望している。 ③抗体検査により、風しんの抗体が少ない と言われた方。	5,000円	1回	
助成が受けられる 医療機関		上三川町内、小山市、下野市、野木町の医療機関(一部を除く)			
手続きなど		助成が受けられる医療機関で接種した場合は、手続きは不要です。(※)			
接種費用		接種費用のうち、助成額を除いた額を、医療機関の窓口でお支払いください。(※)			

## ※助成が受けられない医療機関で接種をした方へ

里帰り等の理由により、助成が受けられる医療機関以外で上表の予防接種を受けた場合は、接種費用の全額を医療機関に支払った後、町に助成申請する方法により助成額の返金を受けることができます。

### ▶その他＝

- ・事前予約が必要な場合もございますので、接種前には医療機関にご確認ください。
- ・予診票は医療機関窓口においてあるものをご使用ください。

▶問い合わせ先＝子ども家庭課 母子健康係 ☎669132

## 「支えあう 住みよい社会 地域から」

5月12日は、民生委員・児童委員の日です  
活動強化週間 5月12日(日)～18日(土)

### 【行動宣言】

- ・地域の幅広い関係者と連携し、住民主体による地域共生社会づくりに取り組みます。
- ・地域の子どもの育ちを守り、子育てを応援する地域づくりに取り組みます。
- ・災害に備えた地域づくりに取り組みます。
- ・基本的人権についての理解を深めるとともに、地域において人権啓発に関する活動に積極的に協力し、人権を尊重した地域づくりに取り組みます。
- ・広く社会に対し民生委員・児童委員制度の周知に取り組み、その一層の充実・発展に向けて取り組みます。

### ●民生委員児童委員とは

民生委員・児童委員は、民生委員法および児童福祉法に設置が定められ、町の民生委員推薦会で選定された方を厚生労働大臣が委嘱しています。

任期は3年間で、本町では現在54名の民生委員・児童委員が委嘱されており、うち3名が主任児童委員として指名されています。

### ●民生委員児童委員の役割

民生委員・児童委員は、地域の皆さんの相談相手です。子育てに関すること、高齢者の介護に関すること、健康・医療に関することなど、生活の中で気になっていることがありましたら、お気軽に近くの民生委員・児童委員にご相談ください。

地域の皆さんの心配ごとを解決するために、専門機関や福祉サービスなどをご紹介したり、皆さんと行政とのパイプ役や調整役を務めたりします。

民生委員・児童委員には、守秘義務があります。地域の皆さんから受けた相談内容の秘密を守り、個人情報やプライバシーの保護に配慮した支援活動を行います。

お住まいの地域を担当している民生委員・児童委員が分からない場合は町健康福祉課までお問い合わせください。

### ●主任児童委員の役割

民生委員・児童委員の中に、児童福祉に関わる問題を専門的に担当する主任児童委員がいます。

主任児童委員は以下の業務を通じて、区域担当児童委員の活動に協力しています。

- ・児童福祉関係機関、施設等との連絡
- ・区域担当児童委員への救助活動
- ・要援護児童・家庭への援助

▶問い合わせ先＝健康福祉課 福祉人権係 ☎56 9128

## 子育て応援 ベビーギフト事業

ハグ・はぐかみのかわ

上三川町では、子育て応援の一環として、お子様が誕生されたご家庭にベビー用品のカタログギフトを贈呈しています。

ハグ・はぐには、「やさしく抱きしめて(ハグして)」、「愛情をもって子どもを育てる(育む)」の意味が込められています。

### ▶対象者＝

お子様が誕生した日に上三川町に住居登録がある父又は母で、お子様とともに引き続き上三川町に住み、子育てをする予定の方。

### ▶贈呈方法＝

出生に関する手続きの際に、窓口にてカタログをお渡しします。

カタログの中から1点選んでいただき、カタログに添付されているハガキにてお申し込みください。(FAX、またはインターネットからもお申し込みできます。)

後日、お申し込みの際に指定した住所に品物が届きます。



### ▶問い合わせ先＝

子ども家庭課 母子健康係 ☎56 9132

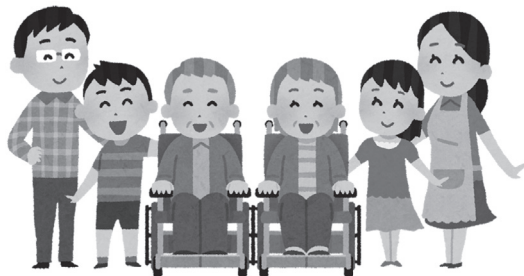



## あなたの力が必要です！ 居場所サポートボランティア 養成講座 受講者募集！

いつまでも住み慣れた地域で元気で生活していくために、これからは住民同士の支え合い・助け合いの地域づくりが求められています。その要となる「居場所」は、地域でのつながりをつくるきっかけとなり、介護予防にもつながる大切な取り組みです。

町と社会福祉協議会が共催で、「ふれあいいきいきサロン」「ミニサロン」「創年倶楽部」等の居場所でお手伝いをしていただく居場所サポートボランティア養成講座を実施します。地域での活動に興味のある人、ボランティア活動をしたい人、健康づくりや介護予防の実践をしたい人、どなたでも参加できます。一緒に地域の居場所を盛り上げましょう！ぜひご参加ください。

▶日時・内容＝

日にち	時間	内容予定（変更になる場合もあります）
① 6月 5日（水）	午前 9 時～ 11 時 30 分まで	開講式・講話・活動紹介・現場実習の説明 など
② 6月 12日（水）		認知症サポーター養成講座・体操・脳トレ など
③ 6月 19日（水）		救命処置・体操・体力測定の方法など
④ 6月 26日（水）		工作・まとめ・登録の説明・閉講式など

※講座開催期間に、現場実習として実際のいきいきサロンや創年倶楽部に参加します。日程は初日にお知らせします。

▶場所＝上三川町保健センター（上三川いきいきプラザ内）

▶対象＝

修了後、「楽らく隊」または「創年倶楽部運営ボランティア」としてご協力いただける方。年齢、資格等は問いません。

▶費用＝無料

▶5月31日（金）までに、下記まで電話でお申し込みください。

▶問い合わせ先＝健康福祉課 高齢者支援係 ☎(56)9102  
上三川町社会福祉協議会 ☎(56)3166

65歳以上の人には講座修了時にくろねえポイントにご参加いただくための「くろねえ手帳」をお渡しします。くろねえポイントとは、ボランティア活動の回数に応じてポイントが付き、特典と交換できる制度です。

## 介護予防相談会のお知らせ

いつまでも今の元気を保つためには、介護予防の取り組みが大切です。

下記の日程で「介護予防相談会」を開催します。相談会では、認知症チェック、歯科健診、介護予防診断などの個別相談を行い、必要な取り組みや教室等の紹介をさせていただきます。

この機会に、できることから介護予防を始めてみませんか？介護予防に興味がある方のご参加をお待ちしています。

▶日程・場所＝

日にち	5月29日(水)	6月13日(木)
場所	坂上コミュニティセンター	明治南コミュニティセンター
時間	午後1時30分～3時(受付午後1時開始)	
医師	小口義夫先生(小口内科小児科医院)	上野修市先生(うえのクリニック)
歯科医師	二階堂能生先生(二階堂歯科医院)	下田修久先生(しもだ歯科)

▶内容＝個別相談(もの忘れ相談、歯科健診、介護予防相談、ヘルスメイトによる栄養コーナーなど)

▶費用＝無料

▶対象者＝介護予防に興味がある方、どなたでもご参加いただけます。

▶参加申し込み＝健康福祉課高齢者支援係☎(56)9102または上三川町地域包括支援センター☎(55)5513まで開催日の1週間前までにお申し込みください。

▶問い合わせ先＝健康福祉課 高齢者支援係 ☎(56)9102

# 平成31(2019)年度 後期高齢者医療保険制度の保険料について

## ○平成31年度軽減特例措置の見直しについて

所得の低い方や元被扶養者の方（後期高齢者医療制度に加入する日の前日に被用者保険の被扶養者であった方）への保険料の軽減特例措置は、平成29年度から世代間・世代内の負担公平等の観点から段階的に見直されています。

### 【所得の低い方への均等割額軽減特例措置】

本来7割軽減のところ特例措置として、平成30年度まで9割軽減、8.5割軽減となっていました。9割軽減に該当する方は、基本的に介護保険料軽減の拡充や年金生活者支援給付金の支給の対象となることから、平成31年度は8割軽減に見直されます。ただし、被保険者本人や同一世帯の方で、市町村民税が課税されている方がいる場合は、対象となりません。対象となる方には、日本年金機構から通知が送付されます。

	平成 30 (2018) 年度	平成 31 (2019) 年度
軽減割合	9 割軽減	8 割軽減
	8.5 割軽減	8.5 割軽減※

※8.5割軽減対象の方は、年金生活者支援給付金の支給対象とならないこと等を踏まえ、激変緩和の観点から、平成31年度は8.5割軽減を据え置きます。

### 【元被扶養者の方への均等割額軽減特例措置】

平成30年度は特例措置として、制度の加入期間にかかわらず、均等割額が5割軽減されていましたが、平成31年度以降は制度加入後2年間で5割軽減となります。

## ○軽減判定所得基準の拡充について

均等割軽減の対象となる世帯（被保険者全員と世帯主）の軽減判定所得基準が拡充され、均等割額5割軽減については、被保険者数に乗ずる金額が27.5万円から28万円に、2割軽減については、被保険者数に乗ずる金額が50万円から51万円に引き上げられます。

### ▶問い合わせ先＝

- 後期高齢者医療保険料・介護保険料について  
税務課 住民税係 ☎569122
- 後期高齢者医療制度について  
栃木県後期高齢者医療広域連合 ☎028(627)6805(代表)  
住民課 国保年金係 ☎569134
- 介護保険制度について  
健康福祉課 高齢者支援係 ☎569102
- 年金生活者支給給付金について  
日本年金機構 ☎0570(05)1165(ねんきんダイヤル)



日用品、生活雑貨、作業用品、季節の商品、LPガス、灯油  
暮しの店 **海老原善次商店**

商品1個から配達します。お気軽にご注文ください。 ☎ 0285-56-2065

ギャラリー & 多目的スペース **やねうら** ご利用を、随時受け付けています。お気軽にお申し込みください。

上三川町上三川4879 FAX 0285-56-0390 URL <http://ebiharashouten.com/>

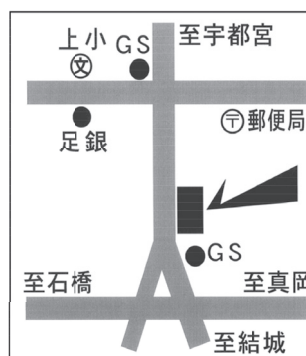

# コンビニで証明書を取得できます!

役場が開いていないときでも、マイナンバーカードをお持ちの方は、コンビニ交付サービスを利用して住民票等の証明書を取得することができます。

## 利用時間

毎日午前6時30分から午後11時(年末年始、メンテナンス時を除く)

## 利用場所

全国のコンビニエンスストア  
(全国のセブン-イレブン、ローソン及びファミリーマートのうちマルチコピー機設置店のみ)

## 取得できる証明書

- ・住民票(本人・同一世帯員分)
- ・印鑑登録証明書(登録者本人のみ)
- ・所得証明書(本人最新年度分のみ)
- ・住民税決定証明書(本人最新年度分のみ)

※印鑑登録証明書をコンビニで取得するには、マイナンバーカードに印鑑登録情報を記録する必要があります。

※マイナンバーや住民票コードを記載した住民票は取得できません。役場窓口のみでの交付となりますので、ご注意ください。

※詳しい申請方法は、マイナンバーカード総合サイト、もしくは住民課へお問い合わせください。

マイナンバーカードを持ってない方は、ぜひ申請してね!  
郵送やスマートフォン等から申請できるよ!



▶問い合わせ先=住民課 総合窓口係 ☎569125

# 「家電4品目」の処分について

## 《家電4品目とは?》

「家電リサイクル法」という法律で定められた、4品目の家電製品のことで、これらは小売業者や製造メーカーがリサイクルを義務づけられているものです。

- ①テレビ
- ②冷蔵庫(冷凍庫)
- ③洗濯機(乾燥機)
- ④エアコン

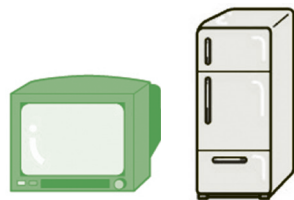

## 《処分の方法》

小売店等に依頼するか、自分で指定取引場所へ持ち込む方法になります。

- ①小売店等に依頼する場合  
内容については直接小売店等にお問い合わせください。
- ②指定取引場所へ持ち込む場合  
「リサイクル券」の購入が必要になります。郵便局のみの取り扱いですので、近くの郵便局でお買い求めください。また、リサイクル券の料金については品目・製造メーカー・大きさ等により異なりますので、ご注意ください。

## 《指定取引場所》

岡山県貨物運送(株)宇都宮営業所  
宇都宮市西刑部町西原2730  
☎028-656-1981

持ち込みの際は事前に電話で問い合わせください。

持ち込みが困難な場合は、役場の収集運搬代行を利用することもできます。希望される場合はリサイクル券を購入してから、役場で申し込みをしてください。

- ▶手数料=1個につき2,300円  
(リサイクル券の料金は別)
- ▶収集日=月・木の午後(祝日・年末年始は除く)  
※収集日までに自宅(家屋等)の外に出しておいてください。
- ▶問い合わせ先=  
地域生活課 環境係 ☎569131

## 消費生活センターにご相談ください

### 消費豆知識 70

「アポ電」かも…

知らない番号からの電話に出るのは危険

#### 事例1

テレビの制作会社を名乗る人から電話があり、「所得は500万円より上ですか」などと聞かれたが、「答えられない」と言って電話を切った。後日警察の協力団体を名乗る者から、「テレビ番組に関して電話がなかったか。捜査で押収した名簿に名前が登録されている」という電話があった。

#### 事例2

消防署の職員を名乗る人から電話で、「一人暮らしか」と聞かれ、「はい」と答えてしまった。「災害時にすぐに救助できるように確認している」と言われたが不審だ。

実在する機関や企業、家族をかたり、家族構成や資産状況等を聞き出そうとする「アポ電」と思われる電話に関する相談が寄せられています。

着信番号通知や録音機能を活用し、誰からの電話か分かったうえで電話に出るなどしてトラブルを避けましょう。

心当たりのない着信に出してしまった場合も、「〇〇です」と自分の名前を名乗らないことが大切です。家族構成や資産状況を聞かれたら、会話を続けず、すぐに電話を切ってください。

特に高齢者等に対しては、家族はもちろぬ地域でも、身近な人を見守り、様子の変化などに気をつけましょう。

#### ▼相談日時

月～金曜日(祝日・年末年始を除く)

午前9時～正午、午後1時～4時

#### ▼相談場所

上三川町消費生活センター

(地域生活課内)

▼相談専用電話番号 56 9153

#### ▼お知らせ

…消費生活センターでは、各種集まりに向いて、悪質商法や詐欺商法から消費者被害を防ぐための出前講座を行っています。ぜひ、ご活用ください。

## あなたの意見を行政改革に！

行政改革懇談会及び地方創生総合戦略評価委員会の委員を公募します。

町では、行政改革や地方創生を推進するにあたり、一般町民の方々からご意見や、ご提言をいただくため委員を公募します。

6月下旬から8月下旬までの間の平日に最大6回程度会議を開催する予定です。

会議に出席していただいた委員の方に、謝礼として半日の場合3,000円分、終日の場合5,000円分の商品券をお渡しします。

- ▶ 応募資格 = 年齢18歳以上で、町内に居住又は通勤している方  
(国や地方公共団体の議員や常勤の公務員の方は応募できません。)
- ▶ 応募方法 = 町ホームページからダウンロードしていただくか、役場企画課に  
応募用紙を設置しておりますので、必要事項を記入し、郵送・FAX・メールのいずれかで企画課まで提出してください。
- ▶ 応募期間 = 5月20日(月)まで
- ▶ 選考結果 = 5月末に応募者全員に選考結果を通知します。
- ▶ 問い合わせ先 = 企画課 総合政策係 ☎569118



# 図書館

☎ 56 7825  
FAX 56 7826

4月～9月：午前9時30分～午後7時  
10月～3月：午前9時30分～午後6時30分

休館日(毎週月曜・祝日は開館)：5月13日・20日・27日 / 6月3日・10日・17日・24日

## えほんのよみきかせ

- ・火曜午前11時「ちいさいこむけおはなしかい」
  - ・木曜午後4時30分「いきいきプラザよみきかせ」
  - ・土曜午後2時「おはなしひろば」
  - ・土曜午後3時「えいごのじかんですよ」
- 協力：図書ボランティア

## ブックサイズ

5月21日(火) 午前9時50分～10時50分  
対象：10カ月～2歳のお子さんと保護者の方  
(※首が座っていてお座りができるお子さん)  
申込：5月7日(火)午前9時30分から受付  
※運動しやすい服装でお越しください

## シネマタイム 毎週第1火曜・第3水曜 午後2時から

### 5月の上映内容

7日(火)  
「グッモーエピアン」(106分)  
15日(水)  
「新・御宿かわせみ」(83分)

### 6月の上映内容

4日(火)  
「シャレード」(113分)  
19日(水)  
「ふたりの旅路」(99分)

## てづくり工作会

「ちぎってつくろうこいのぼり」  
5月18日(土)午後2時から  
電話、カウンターで申込受付中  
協力：上三川高校社会福祉部  
図書ボランティア

## ぬいぐるみおとまり会

おうちのぬいぐるみを図書館に  
おとまりさせてみませんか？  
その様子をアルバムにしてプレゼント♪



預ける日：5月11日(土)午後2時から  
お迎え日：5月19日(日)午前11時から  
対象：2歳～小学生  
申込：お電話、カウンターにて受付中

## 家庭教育ワークショップ

思春期の子育て～子どもとどう向き合うの？～  
5月25日(土)10時30分～11時30分  
対象：興味のある方ならどなたでも  
申込：お電話、カウンターにて受付中  
講師：河内教育事務所職員



## ハーブ演奏会

日本の木でできた美しいハーブの  
音色で癒されてみませんか？  
6月16日(日)午前10時30分から  
演奏：森のハーブ弾き  
※申込不要



## 読書通帳

借りた本1冊が1ポイントとして  
貯まります！ポイントを貯めて  
景品と交換！以前の通帳が  
ある方はお持ちください。

ポイント付与・交換期間  
5月6日(月・祝)まで

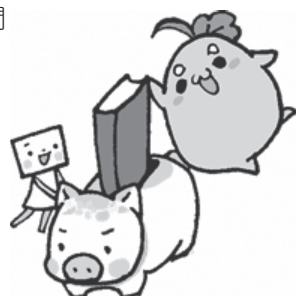

一緒に知識も  
ためられるね！

## としょかんぱん屋さん

毎週火曜日  
午前11時～正午  
協力：地域活動支援センター



イベントはホームページやツイッターでもご案内  
しております。詳しい情報やお申し込み、不明な点  
がございましたら、お電話でお問合せください。  
HP：<http://www.dango.ne.jp/kmnlb/>  
Twitter：@Kaminokawalib

## 地域防災の担い手として 消防団辞令交付式

4月6日、中央公民館において町消防団の辞令交付式が行われ、新入団員等に辞令が交付されました。

14名の新入団員は、上三川消防署の署員から規律訓練や団員としての心構えなどの講習を受けました。

消防団員は、災害から地域住民の尊い命や財産を守るため、日夜訓練に励み非常時に備えています。



## 上野政博消防団長が消防団を退団 稲葉長広さんが消防団長に就任

3月31日、上野政博消防団長(五分一)が消防団を退団しました。

上野前消防団長は、昭和57年4月に入団以来、37年の長きにわたり消防団員として活動され、平成25年度からは消防団長に就任し6年間活躍されました。退団に伴い、栃木県庁にて栃木県知事から感謝状が授与されました。

4月1日には、稲葉長広さん(下神主)が星野町長より消防団長の辞令を交付され、消防団長に就任しました。



上野前消防団長



稲葉新消防団長

## 自衛官募集相談員に委嘱

4月1日、小林禄朗さん、すぎやまふさおさん、杉山芳男さん、うえのさとるさん、おいぬまかおりさん、上野知さん、生沼香さんの4名が、自衛官募集相談員として自衛隊栃木地方協力本部長と町長から委嘱されました。

自衛官募集相談員は、自衛隊入隊を募集するための環境作りや、入隊を希望する方の募集情報の提供、支援を行っております。



## 被害者支援自動販売機の設置

宇都宮ヤクルト販売株式会社にご協力いただき、役場庁舎食堂に「被害者支援自動販売機」を設置しました。「被害者支援自動販売機」は、清涼飲料の売上げの一部を公益社団法人被害者援助センターとちぎに寄付する支援システムで、犯罪の被害に遭われた方やそのご家族・ご遺族の支援に活かされます。

▼問い合わせ先＝

総務課 管財係 ☎9114

被害者支援センターとちぎ ☎028(623)6600

## みんなの安全を願って… ミニ帽子的プレゼント

上三川町更生保護女性会では、小学生のみなさんが事故なく毎日を楽しく過ごせるよう、願いを込めて「ミニ帽子(防止)ストラップ」を手作りし、町立小学校の新1年生にプレゼントする活動を続け、今年で6年連続の贈呈となりました。

また、冬には町内各小学校にチューリップの球根を計350球寄付し、小学生のみなさんと共に花壇に植えるなど、学校との連携を深める活動をしています。

更生保護女性会では、今後も子どもたちの安心安全な生活を守るため各種活動に取り組んでいきます。



各小学校へ贈呈しました

## 空き家バンク等に関する 協定を締結

3月26日、町と公益社団法人栃木県宅地建物取引業協会で、「上三川町空き家バンク等の媒介に関する協定」を締結しました。

この協定は、空き家バンクを利用する「空き家・空き店舗を売却、賃貸したい方」と「空き家・空き店舗を購入、賃借したい方」が、安心して空き家等の売買・賃貸の交渉ができるよう、県宅建協会が選定した不動産業者に仲介をお願いするものです。



協定書に署名をしました

## 上三川消防署長に 見目司令長が配属

4月1日、石橋地区消防組合上三川消防署の署長として、見目司令長が配属となりました。

見目署長は、「町の安心・安全を守り、地域の皆様に信頼されるよう消防業務を全力で遂行していきたい。」と力強く抱負を語りました。



## 蓼沼緑地公園トイレ完成

昨年度より整備を進めていた蓼沼緑地公園に、男性用、女性用、多目的用トイレが完成しました。みなさんの施設ですので、長く、キレイに使用できるように、ご協力お願いします。

▼ 問い合わせ先＝

都市建設課 管理係 ☎(56)9146



## もう一つの卒業式 上三川小サプライズ企画

3月15日、上三川小学校では卒業式の式典後、3月末で定年退職する柳澤校長先生の卒業式が行われました。

これは、保護者や児童たちによるサプライズ企画であり、柳澤校長先生は驚きながらも終始笑顔でした。児童たちから感謝の気持ちを込めた卒業証書と花束が贈られ、柳澤校長先生は最後に卒業生へ熱いメッセージを送りました。



卒業生に囲まれる柳澤校長先生

## フォークダンスパーティ開催

2月24日、体育センターで県内外の方との交流を目的としたフォークダンスパーティが開催され、約220名の方が集まりました。

上三川フォークダンスクラブ主催のこのパーティは今回で24回目を迎えました。参加者たちは約60曲の音楽に合わせて、色とりどりのコスチュームで輪になって踊り、まるでお花畑のようでした。



フォークダンスの様子

## 災害を防ぐために 下野3区ミニサロン

3月8日、中央公民館にて下野3区ミニサロンとして防災訓練が行われました。

石橋地区消防組合消防本部上三川消防署の協力により、署員による講話と消火訓練、煙道体験などが実施され、主催者と参加者を合わせて48名が参加しました。



消火訓練の様子

## 心に響く演奏披露

### 第5回上三川吹奏楽フェスティバル

3月17日、日産自動車栃木工場ゲストホールにて、しらさぎ吹奏楽団主催の上三川吹奏楽フェスティバルが開催されました。

しらさぎ吹奏楽団の他、明治地域ブラスバンド部「明児」と明治中学校吹奏楽部の皆さんが、美しい吹奏楽の音色を披露しました。



来場者でいっぱいの会場



## 上三川いきいきプラザ農産物直売所新装オープン!

4月3日、上三川いきいきプラザ農産物直売所が新装オープンしました。

当日はオープニングセレモニーが行われ、関係者がオープンを祝いました。店内には地元の新鮮な農産物やかみのかわブランド認定品が並び、多くのお客様で賑わいました。

新しい直売所は、午前9時から午後1時までの営業で、毎週火曜日、毎月29日から月末、年末年始が休業日となります。



皆さまのご来店をお待ちしています

## 大きく育ててね

ホタルの幼虫を放虫

3月28日、本郷中学校生徒やホタルの会の皆さんが、磯川緑地公園のヒゲ沿で、今年で13回目となるホタルの幼虫を放虫しました。

また、下記日程にて本郷中学校生徒によるホタルの発表会が行われます。ホタルが飛び交う様子を見に、ぜひお越しください。

▼日時=5月25日(土)午後6時30分~

▼問い合わせ先=

ホタルの会事務局 ☎56 2291



5月にまた会おうね

## 憧れの舞台上で演奏

明治地域 brassバンド部「明児」

4月3日、東京ディズニーリゾート「ドリーマーズ・オン・ステージ」で、明治地域 brassバンド部「明児」のみなさんが演奏をしました。後日、部を代表して石井美早紀さん、熊坂歩海さん、齋藤心和さんと関係者の皆さんが町長へ報告に来てくれました。

本番へ向けて、春休みは何度も練習を重ね、当日は、部員15名で素晴らしい演奏ができたようです。報告に来てくれた3人は「緊張したけど、凄く楽しかった」と話してくれました。



これからも演奏を楽しみにしています

## 黒チャーハンが給食に登場

3月15日、町内の中学校では給食に「黒チャーハン」が出ました。今回で7回目となる給食の黒チャーハンは、かみのかわBQグルメ研究会が研究開発を行った「かみのかわ黒チャーハン」を給食風にアレンジしたメニューです。町の農産物を使い、地産地消に貢献しています。

生徒たちの中には、おかわりをする生徒もたくさんいて、残さずきれいに食べていました。



美味しくいただきました

## マシンスタジオ からのご案内

☆5月の金曜日週替わりレッスン  
のお知らせ☆  
第1・3週目 Group Fight  
担当：Naoki  
第2・4週目 シェイパンプ  
担当：中村  
【時間】午後0時35分～1時20分  
週替わりでのレッスンを受けられる  
ので目的に合わせてトレーニング  
してみませんか？  
とってもエキサイティングなレ  
ッスンになっています。  
ご参加お待ちしております!!  
○その他○  
5月1日(水)～6日(月)の祝日は営  
業時間とレッスン内容が一部変更  
となります。ゴールデンウィーク  
をマシンスタジオで体を動かして、  
身も心もリフレッシュしません  
か？詳しくは、マシンジムまたは  
ホームページにてご確認ください。

## プール からのご案内

・5月1日(水)～7日(火)、  
5月29日(水)～31日(金)の  
スイミングスクールは、お  
休みになります。詳細は館  
内掲示または、ホームペ  
ージにてお知らせいたします。



## 浴室 からのご案内

・5月3日(金)～5日(日)のイ  
ベント風呂は「よもぎ」の湯です。  
【効能】・疲労回復・血行促進  
・発汗作用・美肌効果  
・リラックス  
・5月18日(土)～19日(日)の  
イベント風呂は「ひのき」の湯  
です。  
【効能】・血行促進・疲労回復  
・安眠効果  
・冷え、むくみ  
・殺菌作用

- おとなの料理教室
- 基本のパン教室  
▼日時 6月5日(水)  
午前10時～午後2時  
▼対象 一般男女(12名)  
▼参加費 3,240円
  - 応用パン教室  
▼日時 6月11日(火)  
午前10時～午後2時  
▼対象 一般男女(14名)  
▼参加費 1,850円
  - 大人料理教室  
くもてなし  
▼日時 6月28日(金)  
午前10時～午後1時30分  
▼対象 一般男女(12名)  
▼参加費 3,240円

- こどもの料理教室
- キッズキッチン  
▼日時 6月16日(日)  
午前10時～午後1時  
▼対象 満3才～小学生  
(15名)  
▼参加費 2,300円
  - 親子お菓子教室  
▼日時 6月8日(土)  
午前10時～正午  
▼対象 3才以上親子(12組)  
▼参加費 1,800円

## 営業時間

○プール・マシン・エアロスタジオ

月～金曜日	土・日・祝日
午前 9時30分～ 午後10時00分	午前 9時30分～ 午後 9時30分

○浴室・大広間・カラオケルーム

月～金曜日	土・日・祝日
午前 9時30分～ 午後10時00分	午前 9時30分～ 午後 9時30分

○サウナ

月～金曜日	土・日・祝日
午前10時00分～ 午後 9時30分	午前10時00分～ 午後 8時30分

- 児童館イベント
- さくらんぼ教室  
～0歳児ビクス～  
▼日時 6月10日(月)  
午前10時30分～11時30分  
▼対象 2か月～1歳の親  
子(15組)  
▼参加費 1組520円



## ■乳幼児健診等【保健センター】

乳幼児健診			
4か月児健診	10か月児健診	1歳6か月児健診	3歳児健診
5月20日(月)	5月17日(金)	5月10日(金)	5月13日(月)
2019年1月生	2018年7月生	2017年10月生	2016年4月生
6月17日(月)	6月14日(金)	6月7日(金)	6月10日(月)
2019年2月生	2018年8月生	2017年11月生	2016年5月生
実施時間 実施場所	午後0時30分～(受付:午後0時30分～1時15分) 検診ホール		

育児相談 ※要予約	
妊産婦・乳幼児とその保護者 (母子手帳をお持ちください。)	
5月 8日(水)	6月 4日(火)
5月16日(木)	6月13日(木)
5月23日(木)	6月18日(火)
5月28日(火)	6月26日(水)
実施時間 実施場所	午前10時～正午・午後1時～3時 育児相談室

教室 ※要予約		
産後ママ応援教室	プレママ・パパ教室	すくすく離乳食教室
5月27日(月)	5月25日(土)	5月21日(火)
2019年3月生	沐浴編:両親	2018年12月生
6月28日(金)	6月25日(火)	6月12日(水)
2019年4月生	妊娠生活編:妊婦	2019年1月生
実施時間:午前10時 ～正午 (受付:9時40分～50分) 実施場所:検診ホール	実施時間:午前9時30分 ～11時30分 (受付:9時15分～30分) 実施場所:検診ホール	実施時間:午前10時 ～正午 (受付:9時40分～50分) 実施場所:栄養指導室

親子の栄養相談 ※要予約	
5月23日(木)	6月18日(火)
実施場所	栄養相談室

栄養面で心配な方は、健診時に  
栄養相談を実施しています。母  
子健康係までご連絡ください。

▶問い合わせ先=子ども家庭課 母子健康係 ☎56 9132

## 上三川町子育て支援センター

### 5月行事予定

#### 発育測定

▼日時 5月10日(金) 午前10時～11時30分  
午後1時30分～3時

※保健師または助産師の相談を受けること  
ができます。(午前10時～11時30分)

#### ベビースタリオン

▼日時 5月21日(火) 午前10時30分

▼対象 1歳までの親子(申し込み不要)

※5月で満1歳のお子様まで参加できます。

※誕生児は15分前までにお越しください。

#### キッズサロン

▼日時 5月23日(木) 午前10時30分

▼対象 1歳以上の親子(申し込み不要)

※5月で満1歳のお子様から参加できます。

※誕生児は15分前までにお越しください。

#### 食生活改善推進員による出前講座

▼日時 5月30日(木) 午前10時～

▼受付 5月9日(木) 受付開始

▼参加費 3000円程度

▼持ち物 エプロン、必要であればお子様  
の離乳食等をお持ちください。

▼内容 センター内に掲示いたします。

▼開館日 月曜日～金曜日(祝日、年末年始を除く)

▼時間 午前9時～午後4時

▼利用料 無料

▼問い合わせ先 子育て支援センター「あったかひろば」☎56 2043  
詳細は、センターや町ホームページでお知らせしています。



【昨年の食生活改善推進員による出前講座の様子】  
推進員の方にバランスの良い食事を教えていただき  
ました。

## 『あったかひろば』

【お知らせ】  
H30年度の誕生表の写真をお渡し  
しています。  
ご都合の良い時に取りにいらして  
ください。

☎ 56 3510  
FAX 56 7930

〒329-0611  
上三川町大字上三川3970

# 中央公民館

※ 講座の申込み・お問い合わせは公民館へお問い合わせください。  
※ 日時、内容については、変更になる場合があります。

## 受講生募集

### 文学講座

☆古い美しい叙情を求め続けたハー  
ーン。日本語の表現についても考  
えていきます。

◆テーマ＝「ラフカディオ・ハーン  
と日本～日本体験から見る著作～」

◆講師＝下関市立大学  
三成 清香さん

第1回 6月15日(土)

「ラフカディオ・ハーンと英作文  
教育」

第2回 7月13日(土)

「エキゾチシズム溢れる物語」

第3回 8月10日(土)

「翻訳された再話作品」

◆時間＝午後2時～3時30分

◆定員＝35名(先着順)

◆申込み＝6月14日(金)まで

### 家庭の料理教室

☆身近な材料で、手早くおいしい  
料理を作り、みんなでランチタイ  
ムを楽しみましょう。

第1回 6月19日(水)

午前10時30分～午後1時

<意外に簡単！和食メニュー>

・真ダラと野菜の黒酢あん

・生姜あん入り茶碗蒸し

・水ようかん

・雑穀ごはん

◆講師＝ホームクッキングコーディ

ネーター

石川 智子さん

◆材料代＝1,000円

◆定員＝20名(成人男女)

◆申込み＝6月12日(水)まで

### おしゃべりサロン

☆親子で参加する、楽しいおしゃ  
べりと仲間づくりの場です。子育て  
支援グループ「はーとグリーン」  
のメンバーがサポートしてくれます。

第1回 5月8日(水)

◆時間＝午前10時～11時30分

「ともだちづくり」

第2回 6月11日(火)

◆時間＝午前10時～11時30分

「手作りおもちゃ」

◆対象＝乳幼児親子

◆参加費＝100円

◆持ち物＝カップ(親子)手ふき

※第1回・2回とも事前申し込み  
は不要です。時間までに公民館に  
お集まりください。

### みんなのパン工房

☆生地をこねる楽しさと、焼きたて  
パンのおいしさを味わいましょう。

◆日程＝7月10日・17日(水)

◆時間＝午前9時30分～午後1時

◆講師＝ジャパンホームベーキン

グスクール講師

笠倉 幸子さん

【メニュー】

①プチパン・レーズンパン、コー  
ヒーゼリー

②コーヒーブレッド、マドレーヌ

◆定員＝12名(成人男女)

※2回とも参加できる方に限ります。

◆材料費＝1,500円(2回分)

◆申し込み＝6月29日(土)まで

### キッズひろば

☆塩原の自然の中、ハッチョウト  
ンボやモリアオガエルの卵を探し  
に行こう！

「親子ハイキング～塩原大沼公園～」

◆日程＝6月22日(土)

◆時間＝午前7時30分

～午後4時30分

◆定員＝小中学生とその保護者

25名(先着順)

◆参加費＝無料

◆申込み＝6月15日(土)まで

### シニアのための初めての英会話

◆日程＝5月23日

6月 6日、27日

7月 4日、18日

(木曜日・全5回)

◆時間＝午後1時30分～3時30分

◆講師＝北山 恵子さん

◆対象＝60歳以上の男女

◆定員＝若干名

◆参加費＝無料

◆申込み＝5月22日(水)まで

### 「はじめてのハーモニカ」

☆郷愁の音色…ハーモニカで童  
謡や叙情歌を奏でてみませんか。  
初心者でも大丈夫です。

◆日時＝6月13・20日

7月11日・25日

8月8日(木曜日・全5回)

◆時間＝午後1時～3時

◆講師＝日本ハーモニカ

芸術協会公認指導員

金田 昭一さん

◆定員＝20名程度

◆参加費＝無料

◆申込み＝6月13日(木)まで

※C調複音ハーモニカを使用しま  
す。お持ちでない方はお申し込み  
時にご相談ください。

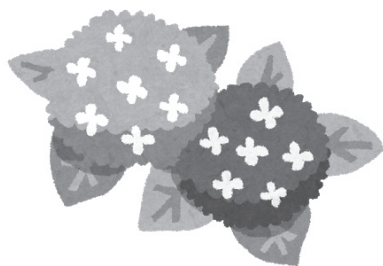

5月		
11	土	こども合唱教室
12	日	
13	月	休館日
14	火	女性学・はつらつシニア
15	水	健康麻雀
16	木	園芸教室・英検
17	金	
18	土	こども合唱教室
19	日	休館日
20	月	休館日
21	火	パッチワーク
22	水	女性学はつらつシニア・うたごえサロン
23	木	英検・シニア英会話
24	金	手芸教室・男の生活
25	土	こども合唱教室
26	日	
27	月	休館日
28	火	
29	水	健康麻雀
30	木	
31	金	はっぴい MaMa
6月		
1	土	こども合唱教室
2	日	
3	月	休館日
4	火	パッチワーク
5	水	健康麻雀
6	木	園芸教室・シニア英会話
7	金	手芸教室
8	土	こども合唱教室
9	日	
10	月	休館日

## 受講生募集

### おりがみ教室

☆紙を折ることを大事にした吉澤章の創作おりがみの教室です。

- ◆日程及び内容
  - 6月 25日(火) 折り紙の基本
  - 7月 23日(火) 夏の思い出
  - 9月 10日(火) 秋の山
  - 11月 26日(火) クリスマス
  - 12月 10日(火) 新年を迎える折り紙
- ◆時間＝午前9時30分～11時30分
- ◆講師＝国際おりがみ研究会  
           稲見 義子 さん  
           桜井 直子 さん
- ◆材料代＝2,000円(全5回分)  
                  テキスト込み
- ◆募集定員＝20名  
                  (先着順に受付)
- ◆申込み＝6月11日(火)まで

町出身  
故 吉澤章先生のおりがみ作品



### 自主学習グループの紹介 お問い合わせは中央公民館まで

☆新しい趣味で生活を変えてみたい人、集まれ!!

中央公民館では、たくさんの方のサークルが活動しています。体を動かしたり、作品を作ったりとその活動は様々です。

サークル活動で趣味を持ち、人との繋がりを広げたり、自分の技術をより向上させたりしてみたい人は是非公民館にお問い合わせください。

3月第1日曜日には公民館フェスティバルにて、活動している内容を発表しています。

#### 公民館で活動している自主学習グループ

団体名	団体名
しらざぎ蕎麦会	太極拳サークル「弓歩」
絵手紙教室・金曜	短歌 虹の会
絵手紙教室・水曜	藤工芸教室
押し花アート	茶房倶楽部
絵画教室	七宝焼 彩の会
上三川ハイキングクラブ	俳句教室
上三川町囲碁クラブ	パステル千夏の会
上三川箏曲グループ	布楽の会
コールゆうがお	草木ウォッチング
スタンドグラス	お茶を楽しむ会 つわぶぎ
生命の貯蓄体操 カトリア教室	上三川オカリナの会
生命の貯蓄体操 すみれ教室	舞踊愛好会
ハーモニカ教室「さくら」	

# 東館南集会所

〒329-0611 上三川町大字上三川1223-1

☎ 56 8506

## 共同学習会

「知っていますか栃木のお城」

同和問題は誤った認識に基づいて形づくられたものです。そのため、正しい歴史を見る目を養うことが大切です。

同和問題の本質を見抜く目を養うことを目的として栃木のお城について学習します。

▼日時 5月31日(金)午後6時30分～8時30分

▼場所 上三川町東館南集会所

▼講師 教育委員会事務局 生涯学習課 生涯学習係

主査兼社会教育主事 大島 孝博

▼問い合わせ先 生涯学習課

☎ 56 9159



## 5月～6月10日の教室・講座の予定

日	曜日	教室・講座	日	曜日	教室・講座	日	曜日	教室・講座
1	水	天皇の即位の日	15	水		29	水	
2	木	休日・棒針教室	16	木	棒針教室・社交ダンス教室	30	木	
3	金	憲法記念日	17	金		31	金	共同学習会②
4	土	みどりの日	18	土	子ども書道教室	6月		
5	日	こどもの日	19	日		1	土	子ども書道教室
6	月	振替休日・はつらつフィットネスクラブ	20	月	はつらつフィットネスクラブ	2	日	
7	火		21	火	歌謡教室	3	月	はつらつフィットネスクラブ
8	水		22	水		4	火	
9	木	社交ダンス教室	23	木	社交ダンス教室	5	水	
10	金		24	金		6	木	棒針教室
11	土	お囃子教室	25	土	お囃子教室	7	金	
12	日		26	日		8	土	お囃子教室
13	月	はつらつフィットネスクラブ	27	月	はつらつフィットネスクラブ	9	日	
14	火	歌謡教室	28	火	歌謡教室	10	月	はつらつフィットネスクラブ

◇東館南集会所は、誰でもお出でいただけるよう、毎週土曜日に開放しています。

# 平成31(2019)年度 東館南集会所自主教室の参加者を募集しています

東館南集会所では、平成31(2019)年度下記の教室を開設します。

新年度の参加者の募集は、期限をつけずに受け付けますので、希望する人は、上三川町教育委員会生涯学習課生涯学習係までご連絡ください。

## はつらっフィットネスクラブ

- ▼対象者＝成人
- ▼開催日時＝  
月4回、第1・2・3・4月曜日  
午前10時～正午
- ▼その他＝月1,200円の費用がかかります。

## 歌謡教室

- ▼対象者＝成人
- ▼開催日時＝  
月3回、第2・3・4火曜日  
午後7時～9時
- ▼その他＝月1,500円の料金がかかります。

## 棒針教室

- ▼対象者＝成人
- ▼開催日時＝  
月2回、第1・3木曜日  
午前9時30分～11時30分
- ▼その他＝実費負担はありません。

## 社交ダンス教室

- ▼対象者＝成人
- ▼開催日時＝  
月3回、第2・3・4木曜日  
午後7時30分～9時
- ▼その他＝月1,500円のレッスン料がかかります。

## 子ども書道教室

- ▼対象者＝小学生、成人
- ▼開催日時＝  
月2回、第1・3土曜日  
午後2時～4時
- ▼その他＝月1,500円(教本代込み)がかかります。  
※雑費半年分1,000円(年2回徴収)

## お囃子教室

- ▼対象者＝小学生～成人
- ▼開催日時＝  
月2回、第2・4土曜日  
午後6時30分～8時30分
- ▼その他＝小学生は、保護者同伴(送迎)でお願いします。

○各教室の開催日は、毎月広報かみのかわ「東館南集会所」のページでお知らせします。

▼問い合わせ先＝生涯学習課 生涯学習係 ☎569159

## 夜間休日急患診療所・休日急患歯科診療所

- 受付は、原則終了時間の15分前までにお済ませください。
- 健康保険証や受給者証を忘れずにお持ちください。
- 夜間休日急患診療所は内科医等が小児科の診療を担当することがありますので、事前に電話をしてから来院してください。

### 夜間休日急患診療所(☎0285-39-8880)

診療日	診療科目	診療時間(昼間)	診療時間(夜間)
月～土曜日	内科・小児科	午前10時～正午 午後1時～午後5時	午後7時～午後10時
休日	内科・小児科	午前10時～正午 午後1時～午後5時	午後6時～午後9時

### 休日急患歯科診療所(☎0285-39-8881)

診療日	診療時間
休日	午前10時～正午 午後1時～午後4時

※休日：日曜・祝日・振替休日・年末年始(12月31日～1月3日)

場所＝小山市神鳥谷2251-7(小山市健康医療介護総合支援センター内)

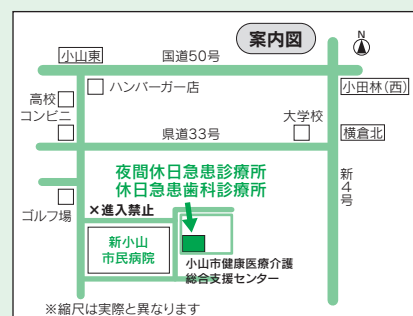

※縮尺は実際と異なります

各種大会結果

2018上三川町オープン  
バドミントン大会

3月2日、3日

上三川町体育センター

ジュニアの部

優勝 石川 裕也  
本田 透輝

(上三川町バドミントン教室)

準優勝 田中 俊希  
手塚 友暉

(上三川町バドミントン教室)

第3位 大柿 葵  
小畑 美玖

(上三川町バドミントン教室)

伊藤 遥斗  
市村 圭太郎

(上三川町バドミントン教室)

一般の部

男子一部  
優勝 平田 輝  
犬塚 信乃

(フリー)

準優勝 淀川 健人  
海老原 平良

(エノモト)

第3位 高嶋 進  
上野 元彰

(たかやん)

男子二部  
優勝 大谷 晃也  
橋本 賢也

(タイラボーズ)

準優勝 黒須 紹弘  
角田 一仁

(インソムニア)

第3位 大八木 正  
佐藤 力

(TTBC)

女子一部  
優勝 石崎 円香  
峯岸 愛

(ヒミツのLINE)

準優勝 寺内 佑衣  
四の宮 愛倫

(ヒミツのLINE)

第3位 三五 優理  
三五 英理子

(migraine)

女子二部  
優勝 野本 真央  
早野 琴音

(RJ R)

準優勝 嶋田 舞花  
堤 晴香

(キングダム)

第3位 石塚 楓菜  
菅原 麻未

(Girasol)

第13回下野市オープンペア  
ラジボール卓球大会

3月3日

下野市石橋体育センター

B組  
優勝 長久保 保

(かみスポクラブ)

鈴木 道子  
鈴木 道子

(中村クラブ)

F組  
優勝 木村 明

(中村クラブ)

小倉 美恵子

C組  
準優勝 金子 勝夫

(かみスポクラブ)

菱沼 洋子

E組  
第3位 島崎 貞治

(かぬまラジ)

高山 啓子

H組  
第3位 小林 昌巳

(壬生新卓)

橋本 照美

(かみスポクラブ)

第6回瑞香堂杯グラウンド  
ゴルフ大会

3月6日

富士山公園グラウンド

男子  
優勝 秋山 信三

準優勝 星野 淳

第3位 高橋 唯之

女子  
優勝 佐々木 満子

準優勝 高瀬 たか子

第3位 柳田 征

2部  
優勝 ビーナナス  
準優勝 仙クラブ

3部  
第3位 住友ベークライト

優勝 旭ビクターズ

準優勝 国分寺シニア

4部  
第3位 上河内シニア

優勝 小山クラブ

準優勝 小山名球会

5部  
第3位 陽光ブルースカイ

優勝 宇都宮クラブ

準優勝 シルバー大南校

第3位 栃木シルバーズ

第32回上三川町  
ソフトボールリーグ戦

3月3日、10日、17日

桃畑緑地公園・蓼沼緑地公園

1部  
優勝 駒東クラブ

準優勝 mens 真岡

第3位 桃畑



入賞された皆さん

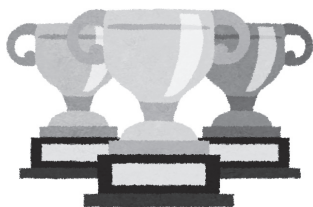



大会等予定

第35回上三川町近隣サッカー交流大会

5月5日、6日

蓼沼緑地公園・桃畑緑地公園等

第45回町民ソフトテニス大会(中学生の部)

5月5日 町テニスコート

一日体験剣道教室

5月11日 町武道館

第47回ママさんバレーボール大会

5月12日 体育センター

第25回町民グラウンドゴルフ大会

5月15日 富士山公園

第13回上三川町長杯パークゴルフ大会

5月16日 田川ふれあい公園

第2回ペタンク大会

5月23日 ふれあいの家ひまわり

第45回町民ソフトテニス大会(一般の部)

5月26日 町テニスコート



優勝した明治クラブ

第39回春季学童軟式野球  
大会兼 第28回  
株式会社OCC旗争奪戦  
3月30日、31日  
蓼沼緑地公園  
優勝 明治クラブ  
準優勝 しらさぎクラブ  
第3位 本郷クラブ  
明治南クラブ

体育センターカレンダー

☎ 567328

	日	月	火	水	木	金	土
5月				1	2	3	4
	5	6	7	8	9	10	11
	12	13	14	15	16	17	18
	19	20	21	22	23	24	25
	26	27	28	29	30	31	

	日	月	火	水	木	金	土
6月							1
	2	3	4	5	6	7	8
	9	10	11	12	13	14	15
	16	17	18	19	20	21	22
	23	24	25	26	27	28	29
	30						

開館時間=午前9時~午後9時 (●印は休館日)  
★は特別開館日=午前9時~午後5時

(連載 フェンサーへの道)

第16回 フェンシングのQ&A ⑨

Q.9 フェンシングの剣について教えてください。

A.9 フェンシングの剣は3種類あります。

3種目あるフェンシング競技の種目名(フルーレ、サーブル、エペ)が、そのままそれぞれ使用する剣の名前になっています。

剣の素材は「マルエージング鋼」という非常に強度のある特殊合金でできていて、硬く、耐久性があります。

オリンピックの試合を映像で観ると、剣のしなりで、背中を突いたりするので剣が軟らかいのかと思われませんが、それは世界トップレベルの選手が、ものすごい力で剣を振ることで、剣がしなって、あたかも軟らかく見えているのです。

フルーレ剣とエペ剣の先にはスイッチが付いていて、剣で相手の有効面を突いて、一定の圧力がかかりスイッチが押されると、電気審判機が反応して、ランプが光り判定がわかるようになっています。

サーブル剣にはスイッチがありません。剣身すべてに電気が流れていて、剣が相手の有効面に触れると電気審判機が反応するという仕組みになっているので、突きに加えて、切りの攻撃も判定できます。どの剣も、思いきり突かれたりすると、多少痛いですが、防具であるマスクやユニフォームを着ているので、貫通して身体に刺さることはありません。フェンシングは“世界一安全な格闘技”と言われています。

(地域おこし協力隊 内田)

2022年とちぎ国体でフェンシング競技が上三川町で行われる予定になっております。

フェンシングの普及の為に連載をしております。



上三川中学校で行った  
フェンシング体験授業の様子

# 上三川町総合型地域スポーツクラブ **平成31(2019)年度** **かみスポクラブ 会員募集**

かみスポクラブでは、多くのみなさまの入会をおまちしております。

所定の申込用紙に必要事項を記入の上、下記の会費を添えて事務局または各教室の担当者にお申し込みください。

## かみスポクラブ

上三川町上三川4270  
(上三川町体育センター内)

☎ 0285(57)2400

FAX 0285(57)2402

Eメール [kamisupo@gmail.com](mailto:kamisupo@gmail.com)

【 かみスポ 検索 】

個人会員…2,000円

ファミリー会員…5,000円(10月～半額)

10月以降は体育センター改修工事の為  
決定次第お知らせします。

	事業名	開催日程	開催時間	会場	参加料
1	バドミントンを 楽しむ会	毎週月曜日	午後7時30分 ～ 9時30分	本郷北小学校 体育館	会員 大人 200円 中学生 100円 小学生 50円 非会員 大人 300円 中学生 200円 小学生 100円
2	ニュースポーツを 楽しむ会	毎週水曜日	午後7時～ 9時	町体育センター アリーナ	会員 大人 100円 こども 50円 非会員 大人 300円 こども 200円
3	ラージ卓球& 軽スポーツを楽しむ会	毎週水・金曜日	午前10時～ 正午	町体育センター アリーナ	会員 中学生以上 100円 小学生 50円 非会員 中学生以上 300円 小学生 200円
4	ヨガ教室	毎週火曜日	午後7時15分 ～ 8時30分	中央公民館 プレイルーム	会員 500円 非会員 大人 700円
5	一般 サタディテニススクール	1・3・5土曜日	午前9時～ 正午	富士山公園 テニスコート	会員 大人 500円 非会員 700円
6	ラージボール 卓球サークル	毎週火曜日	午後7時～ 9時	町体育センター アリーナ	会員 100円 非会員 300円
7	いきいき ウォークラリー	5月11日から 毎週土曜日	午後7時～ 9時 10月より /午後6時～	いきいきプラザ 周回コース	会員 100円 非会員 150円
8	フェンシング教室	4月2日(火)～ 毎週火・木曜日	午後6時15分 ～ 8時15分	町体育センター 2階・卓球室	会員 大人 4,000円/月 こども 3,000円/月 非会員 大人 6,000円/月 こども 4,000円/月
9	ジョギング教室	10月5日～ 12月7日 毎週土曜日	午前10時30分 ～ 11時30分	蓼沼緑地公園	小学生 3,000円/1人 保護者 無料

# お知らせ版



## 第15回栃木県障害者スポーツ大会参加選手の募集

▼日時 9月22日(日)  
午前8時30分～午後3時  
▼会場 栃木市総合運動公園等

▼競技種目 陸上競技(身体障がい者・知的障がい者)、卓球(身体・知的・精神障がい者)、アーチェリー(身体)、フライングディスク(身体・知的)、水泳(身体・知的)、サウンドテーブルテニス(身体)、グラウンドソフトボール(身体)、ソフトボール(知的)、車いすバスケットボール(身体)

▼対象者 平成31(2019)年4月1日現在で満12歳以上の栃木県内に現住所を有する身体障がい者、知的障がい者及び精神障がい者

▼申込期間 5月9日(木)～5月30日(木)

▼申込方法

・施設利用、在学中の方  
各所属先へ  
・在宅の方 会社勤務の方  
上三川町役場健康福祉課  
福祉人権係へ

▼問い合わせ先

栃木県障害者スポーツ協会  
☎028(624)2761  
FAX 028(624)2761  
健康福祉課 福祉人権係  
☎9128

## 元気アップ栄養教室 「貧血に負けない献立」

貧血の中で最も多い種類が鉄欠乏性貧血です。鉄分は吸収率が低いので、3度の食事で常に補給する必要があります。鉄分を多く含む食品の摂取方法、鉄分の吸収をアップするにはなど食事のとり方についてお伝えいたします。

## 今月の納期 納期限5月31日(金)

軽自動車税……………第1期

## 今月の休日納税相談

日時 = 5月26日(日)  
午前8時30分～正午  
場所 = 1階 税務課窓口  
連絡先 = 税務課 納税係  
☎569121

▼定員 25名

▼問い合わせ先  
健康福祉課 成人健康係  
☎9133

## 上三川町戦没者 追悼式を実施します

先の大戦において亡くなられた七七四御霊を鎮めるため、追悼式を実施します。

▼日時 5月17日(金)  
午前10時

▼場所 中央公民館大ホール  
▼問い合わせ先  
健康福祉課 福祉人権係  
☎9128

## 上三川町 交通事故発生状況

	2月	3月
件数	7件	5件
負傷者数	7人	5人
死者数	0人	0人

## 上三川町ふるさと 人材育成奨学基金 奨学生募集

優秀な学力、素質を持ちながら経済的理由により就学困難な大学生等に対し、奨学金を給付します。応募資格や応募手続き等、詳しくは左記までお問い合わせください。

▼募集予定人員 若干名  
▼奨学金給付額 年額200,000円(返済の義務はありません)  
▼応募期間 5月7日(火)～5月30日(木)  
▼問い合わせ先  
教育総務課 学校教育係  
☎9156



▼託児 託児の対象は生後2か月～未就学児です。先着5名様まで。教室参加申込みの際にご予約ください。

▼申込み 6月18日(火)までに健康福祉課へご連絡ください。

▼費用 500円

▼持ち物 エプロン、三角巾(バンダナ)、スリッパ、タオル

**「はかり」の定期検査**

商店や会社・宅配便などの取引用(営業用)及び、病院・学校・保育所などの証明用に使っている「はかり」は、計量法で定められている定期検査を受けなければなりません。

この検査を受けない「はかり」は、取引・証明に使用できなくなります。

そこで、使用中の「はかり」を1年おきに検査し、適正な計量を行うため定期検査を実施します。

平成29年度に定期検査を受けた方には、5月中旬に関係書類を送付します。届いていない場合や、新たに定期検査を受けなければならぬ「はかり」がある場合はお問い合わせください。

▼定期検査日時

6月18日(火)～20日(木)

午前10時～正午、

午後1時～午後3時

▼場所

役場北側車庫

▼問合せ先

☎9150

商工課 商工振興係

**かみのかわブランド  
フェア2019**



「かみのかわブランド認定品」を購入し、貼つてあるブランドロゴマークを集めよう! 町の魅力ある特性を活かした生産物の中から特に優れたものとして認定される「かみのかわブランド認定品」。

集めたブランドロゴマークの数に応じた賞に応募すると、抽選で豪華賞品が当たります。

▼実施期間

6月30日(日)まで

▼実施店舗

町内外各所

▼賞品

A賞(ブランドロゴマーク8個)

8個) かみのかわブランド認定品から選りすぐりの特産品を10、000円相当

当 3名様

B賞(ブランドロゴマーク4個)

4個) かみのかわブランド認定品から選りすぐりの特産品を4、000円相当

10名様

C賞(ブランドロゴマーク2個) かみのかわブランド認定品から選りすぐりの特産品を2、000円相当20名様

▼応募方法

台紙にブランドロゴマークを貼り付け必要事項を記入して台紙を切り取り、62円切手を貼って投函していただくか、上三川町役場商工課もしくは上三川町商工会に直接ご持参ください(持参の場合切手は不要です)

▼応募締め切り

7月8日(月)(消印有効)

※台紙は町役場商工課・町商工会・実施店舗等で配布してあります。

※フェアの内容・応募などの詳細については、町ホームページ・観光協会ホームページやフェア台紙をご確認いただくか、問い合わせ先までご連絡ください。

▼問い合わせ先

商工課 商工振興係

☎9150

上三川町商工会(上三川町観光協会)

☎2206

上三川町商工会(上三川町観光協会)

☎2206

上三川町商工会(上三川町観光協会)

☎2206

上三川町商工会(上三川町観光協会)

☎2206

上三川町商工会(上三川町観光協会)

**カラスなど駆除の実施について**

カラスなどによる農作物への被害を防止するため、有害鳥獣の駆除を実施します。駆除は銃器を使用していきますので、ご理解、ご協力くださるようお願いいたします。

▼日時

5月31日(金)～6月2日(日)午前7時～午後5時

▼実施場所

上三川町内全域

▼対象鳥獣

カラスなど

▼問い合わせ先

農政課 農産園芸係

☎9138

**「緑の募金」のご協力のお願い**

2019年度も自治会を単位とした募金活動を実施します。ご協力をお願いします。なお、緑の募金は、貴重な水資源を確保するための森林整備、県民参加による森林・みどりづくり運動を充実し、緑に親しみ健全で豊かな心を育む環境づくりを進めるものです。

▼募金期間

5月7日(火)～5月31日(金)

▼問い合わせ先

農政課 農産園芸係

☎9138

**町営住宅入居者募集**

▶募集住宅・家賃月額＝

愛宕町営住宅	3DK (昭和49年築)	1戸
下町第二町営住宅	3DK (平成元年築)	2戸

▶受付期間＝5月7日(火)～15日(水)  
(土日を除く)

※家賃は、入居者の年収等により決まります。

※入居には、家賃の3か月分の敷金が必要です。

※入居可能日は、翌月1日になります。

▶問い合わせ先＝建築課 住宅係

☎9145

## 軽自動車税の減免について

次の要件に該当する場合は、軽自動車税の減免を受けることができます。

▼減免が受けられる軽自動車等Ⅱ

- ①公益のために直接専用する軽自動車等(特定非営利活動法人、社会福祉法人、公益財団法人、公益社団法人に限る)
- ②生活保護を受けている方の原動機付自転車(1台限り)
- ③障がいのある方(一定の要件を満たす方)のために使用している軽自動車等(1台限り)
- ④その構造が専ら身体障がい者の利用に供するためのものである軽自動車等

▼申請に必要なものⅡ

- ・納税通知書(5月上〜中旬に発送します)
- ・印かん
- ・障がいに関する証明書
- ③の申請のみ
- ・運転免許証
- ③の申請のみ
- ・車両の構造が分かるもの
- ④の申請のみ

- ・マイナンバーの確認書類
- ②③の申請のみ
- ▼申請期限Ⅱ
- 5月31日(金)まで(納期限まで)

※詳細は納税通知書に同封の「軽自動車税の減免について」をご覧ください。

また、不明な点は左記までお問い合わせください。

▼問い合わせ先Ⅱ

**税務課 住民税係**

☎9122

## 上下水道工事は町指定工事業者で

町上水道や下水道(農業集落排水)の宅内工事を行う場合には町指定工事業者に依頼されるようお願いいたします。

新設・改造・撤去・修繕工事などについては指定工事業者以外の者が行うことはできません。指定工事業者以外の者が工事を行いますと無届工事となり、工事のやり直し等さまざまトラブルが発生しますのをご注意ください。

なお、町指定工事業者については、上下水道課で確

認できるほか、町ホームページにも掲載しています。

▼問い合わせ先Ⅱ

**上下水道課**

**上水道業務係**

☎9168

## 住宅の耐震化について

「あなたのお住まい」地震への備えは大丈夫ですか？

昭和56年5月以前の基準で建築した木造住宅は、耐震性が不足している可能性があります。

このような昭和56年5月以前に建築した木造住宅について、耐震化を促進するために町では、耐震診断や耐震改修等への助成事業を実施しております。

▼問い合わせ先Ⅱ

**建築課 住宅係**

☎9145

## 国分寺特別支援学校説明会のご案内

▼学校説明会Ⅱ就学前のお子様は町教育総務課へ、小・中学生は通学している学校へ、実施日の20日前までに

お申し込みください。

小・中学部合同 7月2日(火)

小学部 8月6日(火)、10月8日(火)

中学部 8月6日(火)、10月9日(水)

高等部 6月28日(金)、7月25日(木)、11月19日(火)

▼学校公開Ⅱ自由見学 7月10日(水)

▼学校行事Ⅱ自由見学運動会 5月18日(土) 学習発表会 11月9日(土)

▼問い合わせ先Ⅱ

**教育総務課 学校教育係**

☎9155

栃木県立国分寺特別支援学校 ☎285(4)5121

## 社会教育委員兼公民館運営審議会委員を募集します

町では、社会教育行政の一層の推進を図るため、社会教育委員兼公民館運営審議会委員を募集します。家庭や地域における教育力の向上について、ともに考えていただける方の応募をお待ちしております。

▼応募資格Ⅱ次のすべてに該当する方

①年齢20歳以上で町内に在住し、社会教育、家庭教育、スポーツ分野などに熱意や関心のある方。

②在任期間の会議等に出席できる方。

※国や地方公共団体の議員や常勤の公務員を除く

▼募集人員Ⅱ1名

▼委嘱期間Ⅱ委嘱の日から平成33(2021)年6月24日まで

▼応募期間Ⅱ5月7日(火)〜24日(金)(土・日・祝日を除く)

午前8時30分〜午後5時15分

▼選考方法Ⅱ申込書及び小論文の書類選考、小論文テーマ「私が考えるこれからの社会教育」(400字原稿用紙3枚程度)

▼問い合わせ先Ⅱ

**生涯学習課 生涯学習係**

☎9159

## ごみ・し尿に関するお知らせ ゴールデンウィークのごみの収集

4月29日(月)～5月3日(金)および6日(月)は祝日ですが、通常どおり収集します。  
連休明けは、ごみが増える傾向にあるため収集時刻が遅くなる場合があります。

### クリーンパーク茂原の休日

4月28日(日)・5月4日(土)・5日(日)が休みです。  
※日曜日、祝日と重なる土曜日が休みとなります

●クリーンパーク茂原 ☎028(654)0018

### し尿くみ取りの休日

4月27日(土)～5月6日(月)が休みです。

●栃南産業(株) ☎535557

●(有)マルフジ ☎566544

▶問い合わせ先＝

地域生活課 環境係 ☎569131

## とちぎの元気な森づくり 県民税について

栃木県では、『とちぎの元気な森づくり県民税』を導入しています。

県民の皆様から年間700円ご負担いただき、荒廃した森林の整備や木を使うことの大切さの普及啓発など、大切な森林を次の世代へ引き継ぐために活用しています。  
皆様のご理解、ご協力をお願いいたします。

## 農業に関するご相談は 農業公社まで

▼問い合わせ先＝  
県東環境森林事務所  
☎0285(81)9001

いま、農業を取り巻く環境は、農業所得の減少や農業者の高齢化、後継者不足、そして耕作放棄地の増加など厳しい状況にあります。農業公社では、町の農業を守るため、農業経営に意欲のある方を支援しています。「農業経営規模を拡大し

たい」「個人経営から集団化したい」など、農業に関する相談については、農業公社までお気軽にお問い合わせください。

▼問い合わせ先＝  
(公財)上三川町農業公社  
☎564312

## 自動車税の納税通知書を 5月7日に発送します

自動車税の納期限は、5月31日です。  
納期限までに忘れずに納税してください。

自動車税は、お近くの銀行・郵便局・信用金庫・コンビニエンスストアで納付できるほか、クレジットカードやペイジーによる納付もできます。

詳しくは、納税通知書又は栃木県ホームページをご覧ください。

▼問い合わせ先＝  
宇都宮県税事務所 収税部  
☎028(626)3029

## 「とちぎネットアンケ ート」協力者募集中!

県では、県民の皆さんの意識やニーズを把握し、県

政に反映させるため、インターネットを利用した県協に力いただける方を募集しています。

県内在住の満16歳以上の方で、月1回程度のアンケートに御協力いただける方は、県ホームページ「とちぎネットアンケート協力者募集」の応募フォームからお申込みください。

▼問い合わせ先＝  
栃木県広報課  
☎028(623)2158

## フッ素塗布事業について

幼児のむし歯予防事業のひとつとして、年2回、フッ素塗布を実施しております。「2019年度健康カレンダー」のP10 母子保健事業予定表に記載しているフッ素塗布の対象者に一部誤りがありましたので、お知らせ致します。

- ▶対象者＝  
(誤) 2013年4月2日～2015年4月1日  
生まれのお子さま  
(正) 2013年4月2日～2016年4月1日  
生まれのお子さま

※対象のお子さまには個別にご案内を郵送いたします。

▶問い合わせ先＝  
子ども家庭課 母子健康係 ☎569132

## まじっくろ

〈善意銀行〉(敬称略)

・匿名

6,355円(第15回)

### まじっくろの使い道

みなさまからいただいた寄付金「まじっくろ」は、上三川町社会福祉協議会が実施する次のような各種の地域福祉活動に充てられています。  
・地域の安全見守り隊事業  
・ふれあい健康福祉まつり など

皆さまの温かいご支援、ありがとうございます。

上三川町社会福祉協議会

「広報かみのかわ」はPCやスマートフォン、タブレット端末からご覧になれます。

Web サイト

▼TOCHIGI e-books  
URL: <http://www.tochigi-ebooks.jp/>



▼マイ広報誌  
URL: <https://mykoho.jp/>



アプリ

▼マチイロ  
URL: [http://machiuro.town.lp/tochigi\\_kaminokawa](http://machiuro.town.lp/tochigi_kaminokawa)



※通信費は、利用者の負担となります。

▶問い合わせ先＝  
企画課 情報広報係  
☎569117

こころの相談

開催日＝5月26日(日)  
6月28日(金)  
相談時間＝午前9時～午後0時20分  
(1人あたり約1時間)  
場所＝上三川いきいきプラザ  
共用相談室  
相談員＝カウンセラー  
申込期間(予約制)  
＝相談の1週間前まで  
(土日祝日は除く)  
費用＝無料  
問い合わせ先＝  
健康福祉課 成人健康係  
☎569133

心配ごと相談

日時＝第2・第4水曜日  
午前9時～正午(祝日を除く)  
場所＝上三川いきいきプラザ  
共用相談室  
内容＝日常生活上に生じる心配ごと、  
困りごとなど  
問い合わせ先＝  
上三川町社会福祉協議会  
☎563166

隣保相談

地域住民の生活上の相談、人権にかかわる相談に応じます。  
日時＝5月11日(土)  
午前10時～正午  
場所＝東館南集会所  
問い合わせ先＝  
健康福祉課 福祉人権係  
☎569128

法律相談

日時＝5月19日(日)  
午前10時～午後1時  
(1人あたり20分)  
場所＝上三川いきいきプラザ  
共用相談室  
相談員＝栃木県弁護士会弁護士  
申込期間(予約制)  
＝5月7日(火)～17日(金)  
(土日祝日除く)  
費用＝無料  
問い合わせ先＝  
健康福祉課 福祉人権係  
☎569128 FAX566868

【とちぎ救急医療電話相談】

大人(15歳以上)の救急電話相談  
#7111 又は ☎028-623-3344 【毎日】午後6時～午後10時

【とちぎ子ども救急電話相談】

お子さんが急な病気やけがで心配なとき…  
#8000 又は ☎028-600-0099  
【月～土曜日】午後6時～翌朝8時  
【日・祝日】午前8時～翌朝8時(24時間)



広域連携事業  
「上神主・茂原官衙遺跡  
ウォーク」の開催について

宇都宮市と上三川町では、文化財を活かした広域連携事業として上神主・茂原官衙遺跡とその周辺を巡るウォーキングを開催します。

▼日時＝

6月8日(土)午前9時30分～

正午

▼集合＝クリンパーク茂原

(宇都宮市茂原町77-1)

▼コース＝約4.6kmと約6.5km

5km

▼参加費＝無料

▼参加賞＝クリアファイル

▼定員＝各コース40名(先着順)

▼受付期間＝5月8日(水)～定員になり次第受付終了※土日祝

除く

▼その他＝小雨決行。

飲み物、軽食、雨具等は各自

ご用意ください。参加者には案内文を通知します。

▼問い合わせ先＝

生涯学習課 生涯学習係

☎569159

☎569159



本郷小学校



明治小学校



本郷北小学校



明治南小学校



上三川小学校



本郷中学校



坂上小学校



上三川中学校



北小学校



明治中学校

4月9日、中学校で、10日には小学校で入学式が行われ、小学生278名、中学生297名の入学生が、保護者や先輩たちの見守る中、たくさんの夢と希望を胸に門をくぐりました。

～町内の小中学校で入学式～

ご入学おめでとうございませす!!



かみたんメールの登録はこちら  
[t-kamitan-mail@sg-m.jp](mailto:t-kamitan-mail@sg-m.jp)

人口と世帯【平成31年4月1日現在】

人口：31,249人 (+25) 世帯数：11,799世帯 (+95)  
男性：16,004人 (+37) 女性：15,245人 (-12)