

お知らせ版



○総務課より

小規模工事等 契約希望者登録申請

町内業者の受注機会の拡大を図るため、町が発注する小規模で簡易な修繕や工事の契約希望者の申請の受付を行います。

- この制度は、町の入札参加資格がなくとも小規模で簡易な修繕や工事に限り、業者選定の対象とするものです。
- ※建設工事の入札参加資格がない方を対象としています。
- ※必ずしも該当する工事があ
るわけではありません。
- ▼申請受付期間 随時受付
- ▼有効期間 登録された日から平成29年3月31日まで
- ▼受付方法 持参または郵送
- ▼提出先 総務課 管財係まで
- ▼記載要領 ホームページ上

に掲載。総務課窓口でも配布しています。

▼問い合わせ先 総務課 管財係

☎ 56 9114

○住民生活課より

一般家庭汲み取り料金等の改定のお知らせ

平成26年4月1日から消費税が8%に引き上げられることに伴い、人頭割の一般家庭汲み取り料金・汲み取り量による単価・単独・合併浄化槽の清掃料金が改定となりますのでご留意ください。

詳細については、ご利用の業者にお問い合わせください。

▼問い合わせ先

住民生活課 生活環境係

☎ 56 9131

今月の納期
納期限 4月30日(水)

固定資産税…第1期
連絡先=税務課 納税係
☎ 56 9121

今月の休日納税相談

日時=4月27日(日)
午前 8時30分～
11時00分
場所=1階 税務課窓口
連絡先=税務課 納税係
☎ 56 9121

ごみ・し尿に関するお知らせ

●ごみ収集業者変更

ペットボトル収集業者が、(株)横田商事に変更になりました。

変更に伴い、収集時間がずれることがあります。引き続き朝8時までにステーションに出してください。

▼ゴールデンウィークのごみの収集

4月29日(火)、5月5日(月)、6日(火)は祝日ですが、ごみ・資源物を収集します。

連休明けは、ごみが増える傾向にあるため収集時刻が遅くなる場合があります。

▼クリーンパーク茂原の休日

5月3日(土)、4日(日)が休みです。※日曜日、祝日と土曜日が重なる日が休みとなります。

●クリーンパーク茂原

☎ 028(654)0018

▼し尿くみ取りの休日

4月29日(火)、5月5日(月)～6日(火)が休みです。

●(株)栃南産業

☎ 53 5557

●(有)マルフジ

☎ 56 6544

▼問い合わせ先 住民生活課 生活環境係

☎ 56 9131

上三川町 交通事故発生状況

	1月	2月
件数	4件	5件
負傷者数	4人	6人
死者数	0人	0人

町臨時保育士の募集

希望される方は登録制になつていきますので、次の問い合わせ先まで申し込みください。

▼資格条件 保育士の資格を有する方

▼勤務場所 大山保育所

▼問い合わせ先

福祉課 児童福祉係
☎ 56 9130

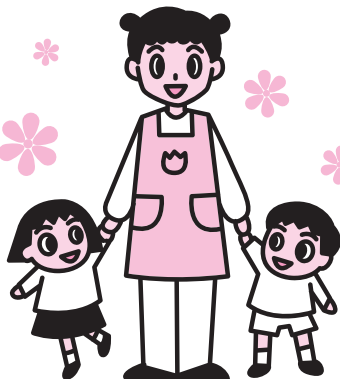

○健康課より

つき浮き水中運動教室
参加者募集

生活習慣を見直したい方！
ぜひご参加ください！！

▼対象Ⅱ町内にお住まいの40歳～69歳の人（初回参加の人に限りません。）

▼定員Ⅱ先着25名

▼日程Ⅱ春コース 毎週水曜日

4月23・30日

5月7・14・21・28日

6月4・11・18・25日

7月2・9日

▼時間Ⅱ午後1時～3時

▼場所Ⅱ上三川いきいきプラザ

▼費用Ⅱ無料

▼内容Ⅱストレッチ、筋力トレーニング、水中ウォーキングなど

▼申し込み方法Ⅱ電話でお申し込みください。

▼問い合わせ先Ⅱ

健康課 成人健康係

☎9133

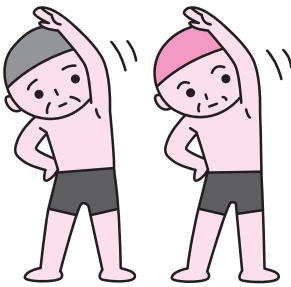

○産業振興課より

「緑の募金のご協力をお願い」

平成26年度も自治会を単位とした募金活動を実施しますので、ご協力をお願いします。なお、緑の募金は、公共施設等の緑化、県民参加による森林・みどりづくり運動を充実し、緑に親しみ健全で豊かな心を育て環境づくりを進めるものです。

▼募金期間Ⅱ5月7日（水）～5月30日（金）

▼問い合わせ先Ⅱ

産業振興課 農産園芸係

☎9138

平成26年度栃木県消費生活リーダー養成講座受講生の募集

栃木県消費生活センターでは、地域において消費生活に関する普及啓発ができる消費生活リーダーの養成を目的とした講座の受講生を募集しています。

なお、講座修了生には、修了証書が交付されます。

また、高齢者を悪質商法の被害から守るための寸劇などを実施している団体に加入し、活動することもできます。興味の

ある方はぜひご連絡ください。

▼対象者Ⅱ町内在住で消費者活動に積極的に取り組む意欲のある方、または消費者活動に関心のある方で、全日程を受講可能な方。

▼募集人数Ⅱ2名程度

▼期間Ⅱ5月から11月までの12日間

▼時間Ⅱ午前10時から午後3時まで

▼内容Ⅱ消費生活に関する基礎知識を習得するための講義・実習など

▼場所Ⅱ栃木県庁本館会議室（宇都宮市埴田1-1-20）

▼受講料Ⅱ無料

▼申込者多数の場合は選考となります

▼申込方法Ⅱ4月14日（月）までに上三川町産業振興課へご連絡ください。

▼問い合わせ先Ⅱ

産業振興課 商工振興係

☎9150



よい歯の子あつまれ!

『よい歯のコンクール』参加者募集
歯の健康が優れているお子さんや親子を募集します。

<応募条件>

●親と子のよい歯のコンクール

平成25年4月1日から平成26年3月31日までの間に3歳児健康診査を受け、虫歯がなく健康な“幼児と父親”または“幼児と母親”。

●3歳児よい歯のコンクール

平成25年4月1日から平成26年3月31日までの間に3歳児健康診査を受け、虫歯がなく健康な幼児。

※親と子・3歳児の両方のコンクールに応募することはできません。

<募集方法・期限>

・健康課にある所定の申込み用紙に記入の上、4月30日（水）までに、健康課にお申込みください。なお、母子健康手帳を一緒に持参してください。

○審査方法は、町ホームページをご覧ください。

▶問い合わせ先＝
健康課 母子健康係

☎(56)9132



○都市建設課より

町営住宅入居者募集

- ▼募集住宅Ⅱ
下町第一町営住宅 3DK 1戸
- ▼受付期間Ⅱ 4月1日(火)～15日(火)(日曜日及び土曜日を除く。)
- ▼家賃月額Ⅱ
下町第一(3DK) 12、400～24、300円
- ※入居者の年収等により決まります。
- ※入居には、家賃の3か月分の敷金が必要です。
- ▼問い合わせ先Ⅱ
都市建設課 管理係
☎ 9146

蓼沼親水公園
利用についてのお知らせ

- 芝生養生のため5月7日から23日まで多目的広場に立ち入りできません。
- ご協力をお願いします。
- ▼問い合わせ先Ⅱ
都市建設課 管理係
☎ 9146

○福祉課より

聞こえの改善とことばの習得のために
軽度・中度難聴児補聴器購入費等助成事業

町では平成26年度より、成長期における言語能力の健全な発達とコミュニケーション能力の向上を図るため、補聴器購入費等の助成を行います。

▼対象者Ⅱ①町内に住所を有している18歳未満の方
②両耳の聴力レベル30dB以上70dB未満かつ身体障がい者手帳の対象とならない方

▼助成額Ⅱ購入費等経費(基準額)の2/3

▼問い合わせ先Ⅱ
福祉課 福祉人権係
☎ 9128

日本赤十字社
社資募集協力をお願い

日本赤十字社が行っている各種事業の活動資金である社資を募集します。

災害救護活動や血液事業等のさまざまな活動を円滑に行うために、ご理解とご協力をお願いいたします。

▼募集期間 5月1日(木)～5月31日(土)

▼問い合わせ先Ⅱ
日本赤十字社栃木県支部上三川町分區(役場福祉課内)
☎ 9128

※来月の広報誌とあわせて、各自治会あて、お知らせを配布します。

○教育総務課より

就学援助について

上三川町では、経済的理由によつて小中学校に通学しているお子さんの学用品や学校給食費の支払いにお困りのご家庭に対し、その一部を援助する制度を設けております。

▼援助を受けることができる世帯
上三川町に住所を有する児童生徒の保護者で

- ①生活保護を受けている世帯
 - ②次のいずれかに該当する世帯で、援助が必要と認められる世帯
 - ・申請年度に生活保護を停止または廃止された世帯
 - ・町民税等が非課税または減免となった世帯
 - ・児童扶養手当を受給している世帯
 - ・生活保護に準じる程度の低所得世帯
 - ・祖父父母等と住民票が別になつても同居している場合、又は別々の家に住んでいても経済的援助(食費や学費等の援助)がある場合には、同一の世帯とみなします。
- ▼申請方法
就学援助を希望される方は、世帯状況調書及び民生委員の確認用紙を添えて通学している学校を通して教育委員会に申請してください。世帯状況調書及び民生委員の確認用紙は通学している学校または教育委員会からお受け取りください。
- ▼援助の内容
生活保護世帯
・修学旅行費、医療費(う歯等の学校病に限ります。)
- 標準保護世帯
・学用品通学用品等購入費の一部、学校給食費、校外活動費
- ・新入学学用品購入費の一部(4月1日認定の1年生に限ります。)
- ・修学旅行費、医療費(う歯等の学校病に限ります。)
- ▼問い合わせ先Ⅱ
教育総務課 学校教育係
☎ 9156
- もしくは、通学されている学校まで



小山地区夜間休日急患センター

- 受付は、原則終了時間の30分前までにお済ませください。
 - 健康保険証や受給者証を忘れずにお持ちください。
 - 事前に電話をしてから受診してください。
 - 診療開始直後は混み合うことがあるため、待ち時間が長くなりますのでご了承ください。
- 場所＝小山市若木町1-1-5(小山市市民病院内1階北西部) ☎0285-23-6832

	診療科目	受付時間
平日夜間	内科・小児科	午後7時～午後10時
休日夜間	内科・小児科・外科	午後6時～午後9時
休日昼間	内科・小児科・外科	午前10時～正午・午後1時～午後5時

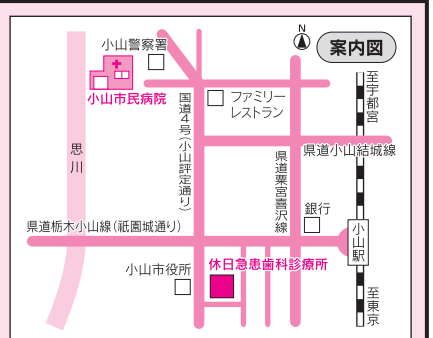

○生涯学習課より

栃木県次世代人材づくり
事業参加者募集

一連のカリキュラムによる研修を行うことにより、次代の栃木県を担う人間性豊かで地域に貢献する実践的な若者リーダー及び女性リーダーの育成を県と共同で行います。

▼研修期間 平成26年7月5日～平成27年2月までの間、合計12日間見込み

▼対象 平成26年4月1日現在、次に該当する方

※若者リーダー部門：町内在住の満18歳以上40歳未満の男女(全日制高校生を除く)
※女性リーダー部門：町内在住の満30歳以上66歳未満の女性

▼研修Ⅱスキル習得研修、テーマ別研修、県外・県内研修、フォローアップ研修

▼研修費 Ⅱ研修直接経費(研修費、訪問地活動費、航空運賃等)は無料。直接経費以外の個人的経費は個人負担。

▼募集期間 4月21日(月)～5月23日(金)

▼問い合わせ先 Ⅱ

生涯学習課 生涯学習係
☎ 9159

○その他の機関より

農業は高齢化による
リタイヤ等で農家数が
減少しております。

地域の農業の将来像を考えた時に集落での合意形成に基づいた、地域の担い手への農地集積が重要になってきます。農業公社では農地集積のための権利移転のお手伝いをしています。

農業経営基盤強化促進法に基づくと利用権設定等促進事業により利用権を設定し、期間満了後には確実に農地が返還されるため、農地の出し手、受け手である担い手農家共に安心感をもって地域の集積を進めることができます。

「農地を貸したい」「規模拡大したい」「農地を相続したがどうしたらよいか分からない。」そんな時はお気軽に農業公社までご相談ください。

▼問い合わせ先 Ⅱ
上三川町農業公社
☎ 4312



消費税率(国・地方)の
引上げについて

○消費税率(国・地方)が引き上げられます。(平成26年4月1日から)

5%(消費税率4%、地方消費税1%) ↓ 8%(消費税率6.3%、地方消費税1.7%)
○引上げ分の消費税収(国・地方)はすべて社会保障財源化されます。

○円滑かつ適正な転嫁にご理解とご協力をお願いします。

○消費税率(国・地方)の引上げに当たって事業者の方々が円滑かつ適正に転嫁できるように、転嫁、広告・宣伝、価格表示、便乗値上げ等に関する相談窓口を設置しています。

▼お問い合わせ先 Ⅱ
【消費税価格転嫁等総合相談センター】
専用ダイヤル：0570(200)1233

(受付時間)平日午前9時～午後5時

※お住まいの地域に応じて、通話料金が異なります。

HP上の専用フォーム

http://www.tenkasoudan.go.jp(24時間受付)

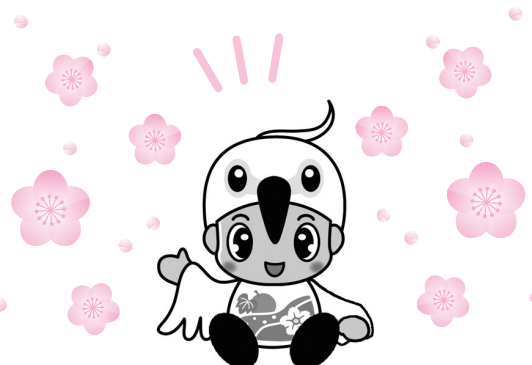

協会けんぽの
保険料率が変わります

中小企業で働く方やそのご家族が加入している健康保険「協会けんぽ栃木支部」の健康保険料率は据え置きですが、介護保険料率が平成26年4月納付分より原現行の1.55%から1.72%へ変更になります。

○詳しい内容は
http://www.kyoukaikempo.or.jp/
でご確認ください。

▼問い合わせ先 Ⅱ
全国健康保険協会栃木支部(協会けんぽ)

☎ 028(616)1691

山火事に注意

春は山火事が多く発生する時期です。

栃木県では5月31日までを春の山火事防止強調運動期間と定め、広報車による注意喚起やポスターの掲示、チラシの配布などの普及啓発運動を行っています。

町民の皆さまもたばこは投げ捨てない、たき火のそばから離れないなど山火事防止のためご協力をお願いします。

▼問い合わせ先 Ⅱ
栃木県東環境森林事務所
☎ 0285(81)9005



「とちぎネットアンケート」
協力者募集中!!

県では、県民の皆さまの意識やニーズを把握し、県政に反映させるため、インターネットを利用した県政に関するアンケートにご協力いただける方を募集しています。

県内在住の満16歳以上の方で、月1回のアンケートにご協力いただける方は、県ホームページの「とちぎネットアンケート」応募フォームからお申込みください。
多くの皆さまのご応募をお待ちしています。

▼問い合わせ先

栃木県広報課
☎028(623)2158
県HP「とちぎネットアンケート協力者募集」
「とちぎネットアンケート」で検索



こころの相談

開催日=4月22日(火)
5月25日(日)
相談時間=午後9時~正午
(1人あたり1時間)
場所=上三川いきいきプラザ
共用相談室
※事前予約が必要です。
▶問い合わせ先=
健康課 成人健康係
☎(56)9133

隣保相談

域住民の生活上の相談、
人権にかかわる相談に応じます。
▶日時=4月12・26日(土)
午前10時~正午
▶場所=東館南集会所
▶相談員=小野崎 洋子 相談員
▶問い合わせ先=
福祉課 福祉人権係
☎(56)9128

法律相談

日時=4月20日(日)
午前10時~午後1時(1人20分)
※4月から時間が変更となりました。
場所=上三川いきいきプラザ
共用相談室
相談員=栃木県弁護士会弁護士
申込期間(予約制)
=4月1日(火)~18日(金)
費用=無料
連絡先=福祉課 福祉人権係
☎(56)9128 FAX(56)6868

心配ごと相談

日時=毎週水曜日 午前9時~正午
(第5水曜日、祝日を除く)
場所=上三川いきいきプラザ
共用相談室
内容=日常生活上に生じる心配ごと、
困りごとなど
問い合わせ先=
上三川社会福祉協議会
☎(56)3166

平成26年度
国税専門官採用試験
~大学卒業程度~

▶受験資格=

- 昭和59年4月2日~平成5年4月1日生まれの方
- 平成5年4月2日以降生まれの方で次に掲げる方
 - ①大学を卒業した者及び平成27年3月までに大学を卒業する見込みの方
 - ②人事院が①に掲げる方と同等の資格があると認める方

▶試験の程度=大学卒業程度

▶試験日=

第1次試験日 6月8日(日)
第2次試験日 7月15日(火)~23日(水)のいずれか第1次
試験合格通知書で指定する日時

▶問い合わせ先=

○インターネット申込みに関する問合せ

人事院人材局試験課
☎03(3581)5311 内線 2332

午前9時30分から午後5時
(土・日曜日及び祝日等の休日は除く。)

○上記以外の問合せ

関東信越国税局人事第二課試験係
☎048(600)3111 内線 2097

午前8時30分から午後5時
(土・日曜日及び祝日等の休日は除く。)

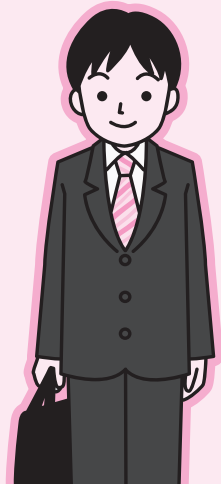

平成26年度 狂犬病予防注射について

下記のとおり狂犬病の予防注射を実施しますので、いずれかの会場で受けてください。

日程	場 所	時 間	場 所	時 間
4月22日(火)	五分一公民館	午前9:00～9:10	愛宕町公民館	午前11:15～11:35
	三村公民館	午前9:25～9:35	川中子三区公民館	午後1:15～1:25
	坂上本田公民館	午前9:50～10:10	下神主公民館	午後1:40～2:00
	三本木稲荷神社前	午前10:25～10:35	ゆうきが丘集会所	午後2:15～2:55
	常光坊公民館	午前10:50～11:00	鞘堂公民館	午後3:05～3:15
4月23日(水)	上梁交差点	午前9:00～9:10	下梁公民館	午後1:15～1:25
	文化財作業所 (旧大山児童館)	午前9:25～9:45	下川中子公民館	午後1:40～1:50
	天神町公民館	午前10:00～10:25	下蒲生公民館	午後2:05～2:25
	城台公民館	午前10:40～11:00	中央公民館	午後2:40～3:15
	下多功倉庫	午前11:15～11:35		
4月24日(木)	桃畑公民館	午前9:00～9:20	石田コミュニティセンター	午後1:15～1:25
	下町公民館	午前9:35～9:55	西田南公民館	午後1:35～1:45
	図書館駐車場	午前10:10～10:30	願成寺公民館	午後1:55～2:20
	東館北部公民館	午前10:45～11:05	上蒲生北部公民館	午後2:35～2:50
	上野公園(しらすぎ3丁目)	午前11:20～11:40	上蒲生南部公民館	午後3:05～3:15
4月25日(金)	上郷公園(旧上郷児童館)	午前9:00～9:30	西木代公民館	午後1:15～1:25
	上郷4区公民館	午前9:45～9:55	西汗上公民館	午後1:40～2:00
	本郷地域福祉センター	午前10:10～10:30	本郷台ゆうがお公園	午後2:15～3:00
	東汗公民館	午前10:45～11:05	磯岡公民館	午後3:10～3:20
	西汗下公民館	午前11:20～11:40		
4月26日(土)			役場西側駐車場	午前9:00～11:30

▶必要なもの＝

- ・案内状(4月中に郵送されます。事前に問診票欄に飼い犬の状態を記入してください。)
- ・注射料金 3,500円(お釣りのないようお願いします。)
- ※獣医師会の都合による注射料金の値上げに伴い、料金が変わりますので、ご注意ください。
(注射料金2,950円+済票交付手数料550円)
- ※新規登録の場合は、別途登録手数料3,000円が必要です。

▶注意事項＝

- ・日程の合わない時には、動物病院で狂犬病予防注射をしてください。なお、病院により料金が異なる場合があります。
- ・会場内では、フンやおしっこをさせないよう出来るだけ事前に済ませてお越しください。
もし飼い犬がフンをしてしまった場合は、必ず持ち帰ってください。

▶問い合わせ先＝住民生活課 生活環境係 ☎(56)9131